

COLEGIO DE CONTADORES
PÚBLICOS DE
LAMBAYEQUE

MEMORIA ANUAL

2024

DATOS GENERALES

COLEGIO DE CONTADORES PÙBLICOS DE LAMBAYEQUE

RUC: 20180961292

Sede principal

Dirección: Los Rosales 196 Urb. Santa Victoria

Teléfono: 074 238211

Centro de Esparcimiento

Dirección: Carretera a Monsefú – Predio Santa Felicita Sector Cequion – Valle Chancay

Oficina - Biblioteca Institucional (Altos de RENIEC)

Dirección: Av. Balta 658 - Ofi 201

Local de la Victoria

Dirección: Calle Antenor Orrego Nº 1639

CANALES DE COMUNICACIÓN

Administración

administracion@ccplamb.org.pe

Secretaria

Cel. 979076859

secretaria@ccplamb.org.pe

Caja

Cel. 979076858

Caja@ccplamb.org.pe

Facebook

Colegio De Contadores Públicos De Lambayeque

Página web

https://ccplamb.org.pe/

CUENTAS INSTITUCIONALES EN INSTITUCIONES FINANCIERAS

BBVA

CTA. 0011-0287-0100022542

CCI. 011-287000100022542 - 03

BCP

CTA. 305-9918873042

CCI. 002-30500991887304210

CMAC PIURA

CTA. 110-012532945

CCI. 8010-11111001253294585

MENSAJE DE LA DECANA DE LA ORDEN PROFESIONAL

Estimado Miembros de la Orden Profesional del Colegio de Contadores Públicos de Lambayeque:

Quiero iniciar este mensaje expresándoles un saludo cordial y respetuoso a todos y cada uno de ustedes y a la vez reiterarles mi agradecimiento y reconocimiento por su valiosa participación e involucramiento positivo en la vida institucional de nuestro Colegio.

El pasado 21 noviembre del 2021 marcó un hito trascendental en nuestra historia, cuando se me otorgó la confianza de ser declarada "Decana" de nuestro prestigioso Colegio. Desde entonces, hemos emprendido un camino desafiante, pero gracias a la responsabilidad y la firme voluntad de todos, hemos superado dificultades y seguimos avanzando hacia nuestros objetivos comunes en beneficio de nuestra Orden Profesional.

Este 2025 cumpliremos cuatro años al frente de esta gestión, y cada día renovamos nuestro compromiso con los fines institucionales señalados en el artículo 6 del Estatuto vigente; actuando con la dedicación y el cariño que nuestra orden merece.

No puedo dejar de sentir emoción al recordar los logros alcanzados en este tiempo, entre los que destacan: nuestra reincorporación a la Junta de Decanos de Contadores Públicos del Perú, las cifras históricas en ceremonias de colegiatura e incorporaciones, las diferentes capacitaciones realizadas, y el exitoso desarrollo del II Encuentro Nacional de la Mujer Contadora 2023. También hemos llevado a cabo importantes intervenciones en nuestra infraestructura, logrado una activa representación ante organismos institucionales y gremios profesionales, e implementado en procesos, como el aula virtual y la certificación digital. Integramos el Consejo Regional de Decanos de Lambayeque - CONREDE 2024-2026 y además, en octubre 2025, seremos sede de la XII Convención Nacional de Normas Internacionales de Información Financiera.

Aún queda mucho camino por recorrer. Estoy segura de que todos los contadores sentimos cada día más el llamado a reflexionar sobre el futuro de nuestro Colegio. Estamos convocados a defender nuestros fines institucionales, promoviendo una verdadera integración basada en el respeto, la justicia, y la ética.

Caminemos unidos en este trayecto, con la firme convicción de fortalecer nuestra presencia en la sociedad y generar un reconocimiento merecido a la labor del Contador Público. Con orgullo y alegría, digamos juntos: ¡Yo pertenezco al Colegio de Contadores Públicos de Lambayeque!

¡Muchas gracias!

Dra. CPC. Maribel Carranza Torres

Decana CCPLAMB

PRESENTACIÓN

Estimado Miembro de la Orden del Colegio de Contadores Públicos de Lambayeque, en el presente informe presentamos la Memoria del Consejo Directivo del Colegio de Contadores Públicos de Lambayeque 2024; de conformidad a lo establecido con el Artículo 22 numeral 1, de nuestro estatuto, aprobado por el Resolución Ministerial No.504-2011-EF/51 del 14 de Julio de 2001.

El resultado de la gestión y actividades correspondiente al ejercicio económico del 2024, han sido posibles gracias al apoyo y compromiso de todos quiénes integramos nuestra prestigiosa orden profesional, precisando el compromiso de los directivos en el cargo encomendado, el soporte y trabajo del área administrativa y colaboradores de nuestra institución y por supuesto la valiosa y activa participación de todos los miembros que formamos parte.

Desde el Consejo Directivo 2024-2025, se extiende un cordial y respetuoso a todos y cada uno de ustedes y a la vez reiterarles nuestro agradecimiento y reconocimiento por su valiosa participación e involucramiento positivo en la vida institucional de nuestro Colegio Profesional.

ELECCIÓN DEL CONSEJO DIRECTIVO 2024 – 2025:

El Pasado 26 de noviembre del 2023, después de un proceso democrático limpio y trasparente, los colegas mediante su voto depositaron su confianza en la lista que conforman el actual Consejo Directivo, que se detalla, por un periodo de dos (02) años, que presido y tiene la responsabilidad de la conducción del nuestro colegio profesional, del 01 de Enero 2024 al 31 de Diciembre de 2025.

Consejo Directivo 2024- 2025

	NOMBRE Y APELLIDO DE DIRECTIVO	CARGO
1	CPC. MARIBEL CARRANZA TORRES	Decana
2	CPC. ALICIA REYNA MONTOYA	Vice Decana
3	CPC. GLADYS MAGALY BERNAL CUBAS	Directora Secretaria
4	CPC. NURY NOHELY JULCA SANTOS	Directora Tesorera
5	CPC. RICHARD EDUARDO OBLITAS CHICOMA	Director de Actividades Culturales y Recreativas
6	CPC. EDDIE WILLIAMS SALAZAR BARRIOS	Director de Prensa y Propaganda
7	CPC. REDUBLINO OLIVIO HUANCARUNA PERALES	Director de Relaciones Públicas
8	CPC. CARLOS ALBERTO OLIVOS CAMPOS	Director de Defensa Profesional
9	CPC. CESAR AUGUSTO TORRES GALVEZ	Director de Capacitación Profesional
10	CPC. THALIA IRENE RAMOS CARUAJULCA	Directora de Asistencia Social
11	CPC. JUANA RITA CHANAME GONZALES	Directora de Biblioteca
12	CPC. NANCY NOEMI DIAZ OLAZABAL	Directora de Organización
13	CPC. MARTIN ALEXANDER RIOS CUBAS	Director de Asuntos Tributarios
14	CPC. MARCO AURELIO PORRO VALVERDE	Director de Auditoria e Investigaciones

Reconocimiento Legal del Consejo Directivo

A fin de tener el reconocimiento legal del Consejo Directivo, electo, se procedió al trámite del reconocimiento ante la Superintendencia Nacional de los Registro Públicos de Lambayeque (SUNARP), se presentó el expediente debidamente sustentado, iniciándose un largo y fastidioso tramite que a la fecha ha concluido, este, debido a las constantes exigencias administrativas antes los distintos registradores por donde trascurre el expediente, a los cuales teníamos que acatar con la asesoría y orientación de nuestro asesor jurídico, y todo esto en el escenario de los horarios impuestos por la entidad estatal limitando toda gestión. Finalmente, el 19 de febrero de 2025, el Consejo Directivo quedo debidamente inscrito en el Registro de Personas Jurídicas. Rubro: GENERALES 000025.

El Consejo Directivo

El Consejo Directivo, es el órgano que dirige la vida institucional, en concordancia con el Estatuto de la Orden. Así lo establece el Artículo 31 de nuestro Estatuto, el que ha sido aprobado por Resolución Ministerial No. 504-2011-EF/51 del 14 de Julio de 2011, del Ministerio de Economía y Finanzas.

Su funcionamiento se desarrolla en estricto cumplimiento Ley No. 13253 y su Reglamento, la Ley No. 28951 Ley de Actualización de la Ley No. 13253 de Profesionalización del Contador Público y de Creación de los Colegios de Contadores Públicos y del Decreto Ley No. 25892 Ley que crea la Junta de Decanos de Colegio de Contadores Públicos del Perú, con su Reglamento aprobado por Decreto Supremo No. 008 JUS del 26. Marzo. De 1993.

En estricto cumplimiento a las normas señaladas; este Consejo Directivo presenta la Memoria del Ejercicio 2024, que paso a exponer.

Labor del Consejo Directivo

Sesiones de Directivos

El 03 de Enero de 2025, el Consejo Directivo, dio inicio a sus labores directrices, llevando a cabo su 1ra Sesión Ordinaria, con la concurrencia de todos sus miembros.

A continuación, se presenta el número de sesiones desarrolladas durante el año 2024 tal como consta en el libro de actas correspondientes y cuyo registro y custodia se encuentra en el legajo institucional.

De las Reuniones de Trabajo año 2024

Las sesiones de Consejo Directivo se desarrollaron en su mayoría bajo la modalidad presencial y tuvieron lugar en la Sede principal de nuestro Orden Profesional, sito en la Av. Los Rosales 196 – Urb. Santa Victoria.

Sesiones de Consejo Directivo 2024	
Sesiones Ordinarias	19
Sesiones Extraordinarias	14
Total Sesiones	33

INFORMACIÓN INSTITUCIONAL

Teniendo en cuenta los fines institucionales señalados en el artículo 6º del Estatuto de nuestra institución; a continuación, se presentan principales actividades e información realizadas.

Nuestra gestión planteo la reforma de nuestra norma estatutaria, con el objetivo de actualizar nuestro estatuto para ello se formó una comisión presidida por el Colega Marco porro Valverde, dicho proyecto será presentado ante la asamblea extraordinaria en los próximos meses del 2025.

En asamblea de junta de decanos; se obtuvo, luego de una reñida disputa, la sede de la convención nacional NIIF - CONANIIF, que deberá llevarse a cabo en nuestro departamento en el mes de OCTUBRE del 2025.

Es política del Consejo Directivo en curso, la continuidad del desarrollo de colegiaturas virtuales y presenciales, al 31 de diciembre del 2023 nuestra orden contaba con 6827 colegas contadores, en este último año nuestra orden incorporo a 447 contadores públicos, también certificamos 50 a contadores públicos colegiados como auditores independientes, profesionales que contribuirán con el correcto ejercicio de nuestra profesión contable.

Respecto al aniversario de la ley de profesionalización de los contares públicos realizamos distinciones a los colegas que cumplieron 30 años por su distinguida carrera profesional, además se realizaron diversas charlas virtuales gratuitas con expositores alto nivel académico.

El pasado 11 de octubre del 2024, la Orden Profesional de Contadores Públicos de Lambayeque, debidamente representado por la Decana CPC. Maribel Carranza Torres, juramenta como integrante del Consejo Regional de Decanos de Lambayeque – CONREDE, en el cargo de Tesorería. El CONREDE para el periodo 2024-2026 queda conformado por 5 órdenes profesionales entre ellas:

CONSEJO DIRECTIVO CONREDE 2024-2026

Presidente: Colegio de Periodistas

Vicepresidente: Colegio de Ingenieros

Secretaria: Colegio de Nutricionistas

Tesorería: Colegio de Contadores Públicos

Vocal: Colegio de Arquitectos



LISTA DE DECANOS Y PERIODOS DE GOBIERNO

	NOMBRE	PERIODO
1	Miguel Zapatel Pérez	1956 - 1957; 1967 - 1968
2	Walter Bolzman Calderón	1959 - 1960; 1961 - 1962; 1969 - 1970; 1971 - 1972
3	Rafael Zamora Pizarro	1963 - 1964. 1965 - 1966 SETIEMBRE 1975 -1978
4	Elmer Luna Tello	1982 - 1983; 1984 - 1985
5	Andrés Avelino Zuñe Farro	1973 - 1974 - Agosto de 1975
6	Rodolfo Humberto Mejía Esquivez	1979 - 1981
7	Walter Tello Castillo	1986 - 1987; 1988 - 1989
8	Víctor Romelio Alcántara Arteaga	1992 - 1993; 1994 - Junio de 1996
9	Oswaldo Alberto Mendoza Otiniano	Julio de 1996 - Diciembre del 2003
10	José Lorenzo Chuñe Mendoza	1990 - 1991; Junio del 2004 - 2006(Decano) Presidente del Comité transitorio Setiembre 2012- 2014
11	Arturo Torres Gallardo	2007 - 2008; 2009 - 2011
12	Mariano Larrea Chucas	2015 - 2016; 2017 - 2018
13	Manuel Antonio Cuzquen Montalvan	2019 - 2021
13	Maribel Carranza Torres	2022 - a la actualidad



En la gráfica tenemos a Ex Decanos del CPPLAMB como son los Señores: Hugo Tello, José Chuñe, Victor Alcántara, Manuel Cuzquen, junto a la Decana Maribel Carranza y miembros del Consejo Directivo 2024-2025



En la gráfica tenemos luego de la participación en la Misa Central por el Día del Contador 2024 a los Ex Decanos José Chuñe, Víctor Alcántara y esposa, la Decana Maribel Carranza, acompañados de la Sra. Coya Violeta Villasis Mendoza (primera colegiada mujer del CCPLAMB) acompañada de su esposo.

ÓRGANOS INSTITUCIONALES

a. Asamblea General

Conformada por todos los Miembros titulares hábiles en pleno uso de sus derechos tal como lo establece el artículo 19 del Estatuto del Colegio de Contadores Públicos de Lambayeque.

b. Decana – Consejo Directivo

Conformado de acuerdo al artículo 32º del Estatuto en el detalle siguiente:

Consejo Directivo 2024- 2025

	NOMBRE Y APELLIDO DE DIRECTIVO	CARGO
1	CPC. MARIBEL CARRANZA TORRES	Decana
2	CPC. ALICIA REYNA MONTOYA	Vice Decana
3	CPC. GLADYS MAGALY BERNAL CUBAS	Directora Secretaria
4	CPC. NURY NOHELY JULCA SANTOS	Directora Tesorera
5	CPC. RICHARD EDUARDO OBLITAS CHICOMA	Director de Actividades Culturales y Recreativas
6	CPC. EDDIE WILLIAMS SALAZAR BARRIOS	Director de Prensa y Propaganda
7	CPC. REDUBLINO OLIVIO HUANCARUNA PERALES	Director de Relaciones Públicas
8	CPC. CARLOS ALBERTO OLIVOS CAMPOS	Director de Defensa Profesional
9	CPC. CESAR AUGUSTO TORRES GALVEZ	Director de Capacitación Profesional
10	CPC. THALIA IRENE RAMOS CARUAJULCA	Directora de Asistencia Social
11	CPC. JUANA RITA CHANAME GONZALES	Directora de Biblioteca

12	CPC. NANCY NOEMI DIAZ OLAZABAL	Directora de Organización
13	CPC. MARTIN ALEXANDER RIOS CUBAS	Director de Asuntos Tributarios
14	CPC. MARCO AURELIO PORRO VALVERDE	Director de Auditoria e Investigaciones

c. Consejo de ética

El Consejo Directivo, dando cumplimiento el Art 40º de nuestro Estatuto Institucional, procedió a la elección del Consejo de Ética quedando conformado según detalle:

APELLIDOS Y NOMBRE	CARGO
Alejandro Alcántara Suyón	PRESIDENTE
Julio César Sánchez Vásquez	VICE PRESIDENTE
Sonia Esther Fiestas Curo	SECRETARIA
César Bernardino Monteza Leyva	PRIMER VOCAL
Segundo Roberto Urteaga Pérez	SEGUNDO VOCAL

SESIÓN DE CONSTITUCIÓN DEL COLEGIO DE CONTADORES PÚBLICOS DE LAMBAYEQUE

ACTA DE CREACIÓN DEL COLEGIO DE CONTADORES PÚBLICOS DE LAMBAYEQUE

El día miércoles 03 de Octubre de 1956, siendo las 07:15 de la noche y encontrándonos reunidos en mayoría los contadores Públicos en el local: Edificio Sud – América – of. 307- y luego después de escuchar la palabra de los diferentes miembros de esta institución y con asistencia de los siguientes señores Miguel Zapatel Pérez, Roger Charcop Cáceres, Víctor Villacorta, José Añi Aguilar, Augusto Revoredo Becerra, Antonio Uriol Gálvez, Rafael Zamora Pizarro, Walther Bolzman Calderón, Luis Villalobos Cabanillas, Juan Campos Rodríguez, Oscar Recoba Chevez, Luis Rondoy Sumilla.

Se procedió de inmediato a elegir una Junta Directiva, con carácter interino, los cargos recayeron sobre los siguientes señores: Miguel Zapatel Pérez - Presidente por mayoría, sube el Señor José Añi Aguilar, Luis Villalobos Cabanillas - Secretario y Walther Bolzman - Tesorero, por mayoría sube el señor Roger Chancafe.

Siendo las 08:00 pm quedo abierta la sesión por orden del Presidente, quien había agradecido el bondadoso cargo que se nos confiaba, previas palabras del señor Roger Chancafe, quien había hecho uso de la palabra.

El señor Presidente, indicó que no habiendo despachos, ni informes que atender pasábamos a la sección pedidos, formulándose las siguientes:

Por el presidente Sr. Zapatel.- Pedir la afiliación después de fundada la acta de constitución.

Por el Señor Añi.- Solicitó ver de inmediato la situación económica de la institución.

Por el Sr. Uriol- Que se formule la ficha personal.

Por el Sr. Añi.- Que se indique quienes son los miembros que no estaban inscritos en el Ministerio de fueron.

Por el Sr. R. Chancafe .- Que se haga de conocimiento de las instituciones ya creadas y universidades de la fundación de este colegio.

Por el Sr. Uriol.- Pidió un ciclo de conferencias y que se publique una revista.

Por el Sr. Chancafe.- Que la no asistencia a las sesiones se haga de conocimiento del Secretario o Presidente.

Por el Presidente.- Que se indique un día y hora para nuestras sesiones regulares.

Orden del Día

Siendo las 08:30 pm. se pasó a dilucidar los diferentes problemas.

El señor Roger Chancafe, fundamentó su pedido, refiriéndose a las necesidades de nombrar un secretario de Prensa y Propaganda; surgiendo al respecto había dos opiniones, las que sometidas a votación quedo encomendada esta función al Secretario de actas.

El pedido del Sr. Zapatel fue aprobado por unanimidad de que fundada la institución, se pida la afiliación inmediata.

El pedido del Sr. Añi, sobre contemplar el problema económico, que sustentado por el mismo y

adhiriéndose el Sr. Uriol, quien solicitó de inmediato una cuota, para sufragar los diferentes gastos, habiéndose fijado la suma de S/ 30 y que los presentes abonarán al Sr. Tesorero.

El Sr. Zapatel sustento su pedido, de que se publicará en los diarios y la radio, la fundación de esta institución, al respecto el Sr. Zamora dijo: Que aún no se debería publicar hasta no haber obtenido nuestra afiliación sin que esto quiera decir, que no nos encontraríamos asociados, el Sr. Revoredo, se adhirió al Sr. Zamora manifestando que hubiéramos escuchado las palabras del Sr. Chancafe en los que ponía de manifiesto las dificultades que habían tenido en la ciudad de Trujillo. El Sr. Chancafe refuto éste punto manifestando, que esas dificultadas eran causa de una válvula de salida, a los diferentes intereses y que ellos no iban a vencer está vez, porque para eso nos habíamos reunido, para allanar.todas las dificultades, que se presentaron; a solicitud del Sr. Añi se sometió a votación, aprobándose por mayoría que saliera a publicidad, luego se contempla la forma, en que se daría a conocer, acordándose como: " Sesión de Contadores Públicos, con el objeto de formar al Colegio de Contadores Públicos de Chiclayo, filial a la de Lima". En este momento el Sr. Zamora, solicitó, se hiciera constar en acta, que él era miembro del Colegio de Contadores Públicos de Lima.

- El pedido del Sr. Uriol, que fue aprobado para que se formulen las fichas personales.
- El pedido del Sr. Añi, de que se indique quienes estaban inscritos en el Ministerio de hacienda, se acordó que en la ficha personal se indicaría.
- El Sr Chancafe retiró su pedido, de que se haga de conocimiento a las instituciones ya formadas.
- Con referencia al pedido del Sr. Uriol, sobre un ciclo de conferencias y la publicidad de una revista, sustentó en contrario el Sr Revoredo llegando a la conclusión que era un poco prematuro.
- El pedido del Sr. Charcop, fue aprobado quedando establecido, que el que faltaba a sesión debería avisar al Secretario o Presidente.
- El pedido del Sr. Zapatel, sobre que se indique los días y la hora, para las sesiones regulares se acordó, por mayoría fuera los domingos a las 11 am.
- Siendo las 09 y 45 pm y no habiendo más de que tratar se levantó la sesión por orden del señor Presidente.

Miguel Zapatel Pérez
Presidente

Luis Villalobos Cabanillas
Secretario

ACTOS OFICIALES

INCORPORACIÓN DE NUEVOS MIEMBROS A LA ORDEN PROFESIONAL

El Consejo Directivo, liderado por la Sra. Decana llevaron a cabo durante el año 2024 18 Ceremonias de Colegiatura entre presenciales y virtuales, en las cuáles nuestra Orden Profesional incorporó a 447 nuevos contadores provenientes de diversas universidades y regiones. Las ceremonias de colegiación se desarrollaron en el Auditorio de nuestra Sede Principal ubicada en Av. Los Rosales 196 – Santa Victoria.

Ver Anexos 1 y 2

Se presenta también cuadro comparativo de miembros incorporados año 2023 y año 2024. Anexo 3.



Gráfica primera colegiatura presencial enero 2024

DESARROLLO Y CAPACITACIÓN PROFESIONAL

Parte de la actualización académica fue adecuarnos a las capacitaciones virtuales gratuitas y otras con precios accesibles, asimismo propusimos realizar diversas capacitaciones de especialización en áreas tradicionales temas de actualidad en la línea de fortalecer la actualización profesional.

Durante la gestión del Ejercicio 2024, se ha efectuado 44 capacitaciones, dictadas por distinguidos profesiones. A estas capacitaciones concurrieron numerosos colegas quienes participaron activamente. Anexo 4.

Entre los programas de Especialización con un mínimo de 200 horas académicas iniciamos el pasado 11 de noviembre del 2024 el Curso de Auditoria Financiera, con la finalidad de preparar y capacitar a los Contadores que quieran optar por la certificación profesional de AUDITORI INDEPENDIENTE.

Incorporación de Auditores Independientes

Asimismo, se concluyó la edición iniciada el año anterior en la que certificaron 50 AUDITORES INDEPENDIENTES. Anexo 5.

RECONOCIMIENTO DE CONTADORES PÚBLICOS COLEGIADOS COMO MIEMBROS VITALICIOS 2024

En el Año 2024, el Consejo Directivo del CCPL, fiel al cumplimiento normativo de nuestro Estatuto y demás disposiciones legales, se reconoció a 24 Contadores Vitalicios, por cuanto ellos han cumplido 30 años de aportes. Ver Anexo 6.

REGISTRO DE MIEMBROS DE LA ORDEN

Denominaciones	2023	2024
Miembros de la Orden	6,827	7,274
Nuevos Colegiados	416	447
Contadores Vitalicios	24	22
Contadores Fallecidos	12	09

BAJAS EN EL CONSEJO DIRECTIVO 2024/2025

La conducción del CCPL, es de responsabilidad del Decano y su Consejo Directivos, (Art. 31 del Estatuto-1982) los cuales tienen el compromiso de asistir en forma regular y permanente a las respetivas secciones a fin de atender las exigencias propias de la gestión. Lamentablemente como resultado del año 2024 tuvimos tres bajas de directivos. De dos cargos directivos se declaró la vacancia en fiel acatamiento del Art. 107 del Estatuto (1982) como fueron las Direcciones de Asuntos Tributarios y Biblioteca. Y con 30 de enero de 2025, con Carta Notarial, el CPC. Carlos Alberto Olivos Campos, Director Defensa Profesional, presenta su renuncia irrevocable, la misma que fue aceptada por el actual Consejo Directivo.

EJERCICIO Y DEFENSA PROFESIONAL

Promovimos la unificación de los miembros de nuestra orden profesional a nivel regional y nacional, nuestra participación en la Junta de Decanos de Contadores públicos permitió expresar la problemática contable regional. Esto permitió la participación de hasta 7 colegas en los diferentes comités técnicos nacionales.

Por primera vez en la historia de nuestro colegio profesional se implementó el uso de las constancias de habilidad digital, además de ello, implementamos el uso de nuestra aula virtual, y la certificación digital de cursos y programas desarrollados por el Colegio, lo que nos permite adaptarnos a la vanguardia de la tecnología y sobre todo brindar un mejor servicio al agremiado.



En la gráfica el CPC. César Torres Gálvez, participando en calidad de Presidente de la Comisión de Finanzas de la JDCCPP – Evento Nacional Convención Nacional de Finanzas desarrollada en la Ciudad del Cusco.

PARTICIPACIÓN INSTITUCIONAL ANTE LA JUNTA DE DECANOS DE COLEGIOS DE CONTADORES PÙBLICOS DEL PERÚ

Nuestra Orden siendo integrante de la Junta de Decanos de Contadores Públicos del Perú, desde el pasado enero 2022, en la que acordamos su reincorporación a la máxima institución representativa de la profesión en nuestro país; durante el año 2024 sostuvimos una participación activa y asertiva en los actos oficiales y asambleas convocadas por dicha Institución.

Como resultado de esta gestión y participación el pasado 19 de julio del 2025 en la ciudad de Lima, se presentó llevando a la debida sustentación y fundamentación ante la Asamblea General Ordinaria de la Junta de Decanos de Colegios de Contadores Públicos del Perú de la misma fecha, para que Lambayeque en el año 2025 sea considerado como Sede de uno de los eventos académicos que se desarrollan en el fortalecimiento de nuestra Profesión, teniéndose como resultado, que la Asamblea en uso de sus atribuciones expresas en la normativa legal acuerdan por mayoría DESIGNAR: ***Al Colegio de Contadores Públicos de Lambayeque como responsable de la organización de la XII CONVENCIÓN NACIONAL DE NORMAS INTERNACIONALES DE INFORMACIÓN FINANCIERA – CONANIIF 2025***, tal como lo precisa la Resolución Nº 021-2024-JDCCPP/AG de fecha 19 de julio del 2024.



RESOLUCIÓN Nº 021-2024-JDCCPP/AG.

Lima,19 de julio de 2024

VISTO:

El acta de Asamblea General Ordinaria de la Junta de Decanos de Colegios de Contadores Públicos del Perú, de fecha 19 de julio de 2024, desarrollada en la modalidad presencial y virtual, en la ciudad de Lima;

CONSIDERANDO:

Que, mediante Oficio n°075-2024-CCPU-CD-2024-2025/D de fecha 18 de julio de 2024 en el cual el señor Decano del Colegio de Contadores Públicos de Ucayali solicita la sede de la XII Convención Nacional de Normas Internacionales de Información Financiera – CONANIIF 2025, sustentando y fundamentando su requerimiento ante la Asamblea General Ordinaria de la Junta de Decanos de Colegios de Contadores Públicos del Perú de fecha 19 de julio de 2024;

Que, a petición verbal la señora Decana del Colegio de Contadores Públicos de Lambayeque, solicita la sede de la XII Convención Nacional de Normas Internacionales de Información Financiera – CONANIIF 2025, sustentando y fundamentando su requerimiento ante la asamblea General Ordinaria de la Junta de Decanos de Colegios de Contadores Públicos del Perú de fecha 19 de julio de 2024;

Que, el artículo 11° de la Ley n.°28951, Ley de actualización de la Ley n.°13253 de Profesionalización del Contador Público, establece que, la Junta de Decanos de Colegios de Contadores Públicos del Perú es el máximo organismo representativo de la profesión de Contador Público dentro del país y en el exterior, de conformidad con lo establecido por el artículo 1° del Decreto Ley n.°25892 concordante con el artículo 1° de su Reglamento aprobado por Decreto Supremo n°008-93-JUS y, está representada por su Presidente ante las entidades nacionales e internacionales de contadores públicos, asumiendo responsabilidad en los aspectos normativos de la profesión a través de sus acuerdos y resoluciones;

Que, el literal u) del artículo 22° del Estatuto Institucional establece que la asamblea general designa de manera rotativa la sede y al Colegio Departamental coorganizador con la Junta de Decanos, la sede de la Convención Nacional;

Que, el artículo 6° del Reglamento General de Convenciones Nacionales aprobado en asamblea general extraordinaria de fecha

28 de noviembre de 2023 establece que la Junta de Decanos, en asamblea general, designa la Sede de la Convención Nacional, teniendo en cuenta los requisitos señalados en el Reglamento anteriormente citado;

Que, en Asamblea General ordinaria de fecha 19 de julio de 2024, acordaron por mayoría designar al Colegio de Contadores Públicos de Lambayeque como responsable de la organización de la XII Convención Nacional de Normas Internacionales de Información Financiera – CONANIIF 2025;

Que, de conformidad con el Decreto Ley n° 25892 y de su Reglamento, aprobado por Decreto Supremo n° 008-93-JUS, la Ley n° 28951 Ley de Actualización de la Ley n° 13253 de Profesionalización del Contador Público, y en uso de las atribuciones que confiere el Estatuto de la Junta de Decanos de Colegios de Contadores Públicos del Perú;

SE RESUELVE:

ARTÍCULO PRIMERO. - DESIGNAR al Colegio de Contadores Públicos de Lambayeque como responsable de la organización de la XII Convención Nacional de Normas Internacionales de Información Financiera – CONANIIF 2025.

ARTÍCULO SEGUNDO. - NOTIFICAR, copia de la presente Resolución a los interesados, a los Colegios de Contadores Públicos Departamentales, al Comité Técnico Nacional Permanente, al Comité Técnico Nacional de la Especialidad, al Centro Nacional de Investigación de las Ciencias Contables – CENIC, y a las Comisiones Especiales de los Equipos de Trabajo para la implementación y ejecución del Plan de Acción de la JDCCPP (DOMs) - IFAC.

REGÍSTRESE, COMUNÍQUESE Y CÚMPLASE.

CPC. Teodosio Paulino Ramírez Chávez
Presidente
Junta de Decanos de Colegios de
Contadores Públicos del Perú

CPC. Helmer Gregorio Rivas Benites
Secretario
Junta de Decanos de Colegios de
Contadores Públicos del Perú



ACTUALIZACIÓN Y APROBACIÓN DEL CÓDIGO PERUANO

El Colegio de Contadores Públicos de Lambayeque, representado en la persona de la Decana la CPC. Maribel Carranza Torres, participo en la actualización y aprobación del del Código de Ética del Contador Público Peruano - Versión 3.0 de fecha 19.07.2025, el mismo que reúne todas las disposiciones éticas aplicables al desempeño de la profesión contable en cualquiera de sus formas o modalidades. Siendo este Código fruto del aporte y participación de todos los Colegios de Contadores Públicos Departamentales, quienes por intermedio de sus Decanos, asesores o comisiones especializadas quiénes han hecho llegar sus aportes u opiniones para elaborar el presente Código, dando cumplimiento a lo establecido en el literal d) del artículo 6° de la Ley n° 28951; la Junta de Decanos de Colegios de Contadores Públicos del Perú, como máximo organismo representante de la profesión contable dentro del país y en el exterior, conforme lo dispone el artículo 1° del Decreto Supremo n° 008-93-JUS, pone a disposición de todos los Contadores Públicos y de la sociedad en general el Código de Ética del Contador Público Peruano.

Lo puedes descargar aquí:
https://drive.google.com/file/d/1zi6PDb_MOen4wJnLo6nzZoaVrliCHXv0/view



RECONOCIMIENTOS INSTITUCIONALES

Participación de la Decana en calidad de Ponente en el III Encuentro Nacional de la Mujer Contadora 2024, desarrollado en la ciudad de Huánuco desarrollado durante los días 14, 15 y 16 de marzo 2024 en el Auditorio Principal de la Universidad Nacional Hermilio Valdizan de Huánuco; y entre las principales conclusiones arribadas de este importante evento se tiene que desde la JDCCPP, se promoverá la iniciativa legislativa orientada a regular la paridad de género en la elección a cargos directivos en los consejos directivos de colegios departamentales, Junta de Decanos y en la creación de cualquier comité nacional y departamental u órgano colegiado que desempeñe encargos. Del mismo modo se promoverá la modificación de Estatutos a fin de lograr la paridad de género antes mencionada.



El Colegio de Contadores Públicos de Lambayeque en ceremonia y acto protocolar realizado por el Grupo Expresión y al que concurrieron representantes de organizaciones públicas y privadas, gremios profesionales, academia y representantes de la sociedad civil; recibió el premio denominado “Los mejores del año 2023”. El mismo que resalta el trabajo emprendido y ejecutado en bien de toda la orden profesional.

COLEGIO DE CONTADORES PUBLICOS DE LAMBAYEQUE



Reconocimiento Expresión de Oro

"Colegio Profesional del Año 2023"

DRA. CPC. MARIBEL CARRANZA TORRES
DECANA CCPLAMB 2024 - 2025

CONSEJO DIRECTIVO 2024 - 2025

INTEGRACIÓN

Vacaciones Útiles

Durante el periodo de enero a abril. 2024, el Colegio de Contadores Públicos de Lambayeque, llevo a cabo los Talleres Vacacionales, de Ajedrez, Canto, Oratoria y Bailo-terapia, los que se desarrollaron en nuestro local institucional, con notable concurrencia de niños y adultos, de nuestra Institución. El desarrollo de los talleres se llevó a cabo en la Sede principal sito en Av. Los Rosales 196 – Santa Victoria.

Día Internacional de La Mujer 2024

Por este importante "Día Internacional de la Mujer", que se conmemora cada 08 de marzo de cada año, el Consejo Directivo, organizo un justo homenaje a las Contadoras Mujeres del Colegio de CCPL, llevo a cabo una Actividad de Recreación en el local de Esparcimiento, ubicado en el Distrito de Monsefú y Esparcimiento donde se colocó una yunza y se distribuyeron parrilladas.

Campaña de Vacunación

El 16 de marzo de 2024, se llevó una Vacunación contra el Tétano, Difteria, HVB (Hepatitis B), Neumococo. A las Adamas Despistaje de Cáncer de Mama y Papanicolaou. A esta vacunación tuvo notable concurrencia.

Día de la Madre

El "Día de la Madre", el Colegio Contadores Públicos de Lambayeque, llevo a cabo la celebración de este día, en el local del Colegio de Abogados de Lambayeque, al que concurrieron numerosas madres, participando de un desayuno, a un sorteo de regalos y finalmente a un breve baile.

Día del Padre

El "Día del Padre", no se llevó a cabo ninguna celebración, solo se procedió a la entrega de 340 Parrillas mecánicas personales, como un presente para todos los Padres en su día.

Aniversario del Colegio

Por el 65 Aniversario de la Ley 13253, Ley de Profesionalización del Contador Público, el Consejo Directivo, organizo todo un Programa de Actividades. El Programa se inició el domingo 01 de setiembre de 2024 con una misa en la Iglesia Catedra, Izamiento de la Bandera en la Perola del Parque, un Desfile y finalmente un Desarrollo Institucional.

El Programa continúa el día lunes 02 y 06 con charlas y conferencias académicas.

El día sábado 07, se llevó a cabo la Cena de Gala, la que se desarrolló en Local "Chelitos", animada por la orquesta internacional "Los Caribeños de Guadalupe", al evento concurrieron más de 500 contadores públicos.

Celebración de la Fundación del CCPL

En una breve ceremonia llevada a cabo en el Auditorio del CCPL, se llevó la celebración del 68 Aniversario de la Fundación del Colegio de Contadores Públicos de Lambayeque, con la presencia de una numerosa cantidad de contadores públicos.

Reconocimiento a la 5ta Promoción de Contadores Públicos de la Universidad Nacional Pedro Ruiz Gallo"

En Ceremonia Especial, en el Auditorio del Colegio de Contadores se llevó a cabo una ceremonia de reconocimiento a la 5ta Promoción de Contadores de la Universidad Nacional "Pedro Ruiz Gallo", al cumplir sus 50 años de egresar de la indicada universidad.



En la gráfica la Decana del Colegio de Contadores Dra. Maribel Carranza, junto a integrantes de la 5ta promoción de la UNPRG quiénes el pasado 26 de octubre del 2024 celebraron sus Bodas de ORO con un importante programa de actividades protocolares y sociales.

Deporte

Las actividades deportivas desarrolladas por nuestro Colegio se dieron en el marco de propiciar la confraternidad y promoción del deporte en nuestra institución. En ese sentido bajo el apoyo del Consejo Directivo y propiamente del Director de Actividades Culturales y Recreación CPC. Richard Oblitas Chicoma, se llevaron a cabo participaciones deportivas internas y externas. Nuestros deportivas tuvieron ocho (08) internaciones externas en las especialidades de Fulbito, como sigue: 01 Categoría Libre, Categoría más de 45, Categoría más 60 y 01 de Vóley; en eventos internos en el mes de marzo 2024, en el Centro de Esparcimientos se organizó un mañana deportiva en que participaron ocho (08) equipos, el que se desarrolló con mucha fraternidad deportiva.

IMPLEMENTACIÒN DE TECNOLOGÍA

El Colegio de Contadores Públicos de Lambayeque desde el año 2024 puso en marcha el Plan de implementar tecnología para facilitar procesos claves tales como: Aula Virtual para cursos y capacitaciones, Constancia de Habilidad Digital, y emisión de Certificados Digitales.







TRANSPARENCIA

El año 2024 por primera vez en la historia de nuestra Orden Profesional se ejecutó un presupuesto institucional que fue informado en Asamblea General Ordinaria del Colegio de Contadores Públicos de Lambayeque de fecha 22 de octubre del 2024.

Asimismo, los resultados de la gestión económica y financiera pueden comprobarse en los Estados Financieros los cuáles demuestran la buena posición en que se encuentra nuestro Colegio Profesional, así como del adecuado uso de los disponibles y bienes de la entidad y, del buen empleo de los dineros se puede apreciar en la Ejecución Presupuestal 2024.

Resultados Positivos de Gestión Obtenidos en los Últimos Ejercicios			
2021	2022	2023	2024
173,787	392,230	156,675	273,071

Comportamiento del Capital Social en los Últimos Ejercicios			
2021	2022	2023	2024
397,764	397,764	397,764	397,764

Los Estados Financieros del periodo 2024 forman parte del presente documento y se adjuntó al presente.

Utilización de los Resultados Positivos de Ejercicios Económico

Como ustedes podrán apreciar en el Estado de Situación Financiera, en el Sector de Patrimonio Neto, se observa que el Rubro: Resultados Acumulados Nota Nº 15 expone S/. 3,248.586. importes acumulados de ejercicios anteriores y Resultados del Ejercicios Nota Nº 16 expone S/. 273,071. del ejercicio 2024. Ambas cantidades serán a trasferidas al Rubro: Capital, afín de fortalecer el Patrimonio Institucional.

PROPUESTAS DEL CONSEJO DIRECTIVO A EJECUTAR 2025

La Gestión del Colegio, es una continuidad, con el aporte y sugerencias de cada uno de los Directivos del Consejo, como de los aportes y sugerencias que puedan hacer llegar los miembros de la Orden., que serán escuchas, evaluados y aplicados para bien de nuestro Colegio.

El Decanto y los Directivos, para este segundo año 2025 de gestión tendremos:

- Continuar con la Integración, convocando a todos y cada uno de los colegas a participar en los eventos a desarrollar por parte de nuestra institución.
- El Desarrollo de Capacitaciones y espacios de actualización que oportunamente se darán a conocer.
- Continuar fomentando la participación y articulación institucional a nivel local, regional, nacional e internacional con instituciones públicas y privadas dentro del marco de los fines institucionales de nuestra Orden Profesional.
- Desarrollar una impecable organización en el marco de ser Sede de la XII Convención Nacional de Normas Internacionales de Información Financiera – CONANIIF 2025.
- Habiendo logrado la inscripción del Consejo Directivo ante SUNARP, tenemos la disponibilidad de utilizar los recursos económicos y realizar trabajos de infraestructura en los locales propios del Colegio. (Local de Conferencias ubicado en Distrito La Victoria y Local Centro de Esparcimiento ubicado en el Distrito de Monsefú)

RENOVACIÓN DE CONSEJO DIRECTIVO

Nuestra gestión institucional, terminara el 31 de diciembre de 2025, fieles a la democracia existente en nuestro colegio y el acatamiento del Art. No. 66, del Estatuto (1982), procederemos a convocar a elecciones para la renovación total del Consejo Directivo, periodo 2026 – 2027. Aprovecho la oportunidad para convocar a todos los colegas a participar activamente en estas juntas electorales.

PALABRAS FINALES

Aún queda mucho camino por recorrer, seguiremos trabajando con mucha fe y ahínco con la seguridad que todo trabajo a desarrollar beneficiara al colegio en su integridad, convocando a todos a participar en esta importante tarea, y estoy segura que todos los contadores sentimos cada día más el llamado a reflexionar sobre el futuro de nuestro Colegio Profesional, los convocamos a defender nuestros fines institucionales, promoviendo una verdadera integración basada en el respecto, la ética y el buen entendimiento.

En este último año de nuestra gestión, caminemos unidos en este trayecto con la firme convicción de fortalecer nuestra presencia en la sociedad y generar un reconocimiento merecido a la labor del Contador Público.

Con orgullo, firmes y alegres digamos juntos.

¡Yo pertenezco al Colegio de Contadores Públicos de Lambayeque!

Muchas gracias

Dra. CPC. Maribel Carranza Torres

Decana del Colegio de Contadores Públicos de Lambayeque

Consejo Directivo 2024-2025

Marzo 2025.

ANEXO 1: CEREMONIAS DE COLEGIACIÓN AÑO 2024

CEREMONIAS DE COLEGIACIÓN AÑO 2024	
VIRTUALES	07
PRESENCIALES	11
TOTAL	18

INCORPORACIÓN DE NUEVOS MIEMBROS 2024

MATRICULA	APELLIDOS Y NOMBRES CPC	FECHA DE COLEGIATURA
abr-28	BUSTAMANTE CRUZALEGUI LUZ CLARA	15/01/2024
abr-29	GONZALES VASQUEZ JOCELYN NATHALIA	15/01/2024
abr-30	BELTRAN HUAMAN SAMUEL	15/01/2024
abr-31	ROJAS SANCHEZ PAMELA ELIZABETH	15/01/2024
abr-32	LINARES GARCIA CORY ANTONIA PATRICIA	15/01/2024
abr-33	SEMINARIO HUAMAN JOSE DAMIAN	15/01/2024
abr-34	OCUPA MEZA YALI LIZETH	15/01/2024
abr-35	GUTIERREZ GUEVARA MARLON	15/01/2024
abr-36	GUIMAN TIMANA VIVIAN LISBETH	15/01/2024
abr-37	LOCONI LEON JENNY KARINA	15/01/2024
abr-38	FERNANDEZ CUBAS FIORELLA MILAGROS	15/01/2024
abr-39	DIAZ PEREZ MIRIAM KARLA	15/01/2024
abr-40	VASQUEZ BECERRA DIANA LISBETH	15/01/2024
abr-41	MAGUIÑA ALEJOS HINGRID VICTORIA	15/01/2024
abr-42	ROJAS PEREZ ADI KARINA	15/01/2024
abr-43	ANGELES BUSTAMANTE MIGUEL ANGEL	15/01/2024
abr-44	MONTERO VASQUEZ ANITA DEL ROSARIO	15/01/2024
abr-45	DEL VALLE SEQUEIROS JAEL SOFIA	15/01/2024
abr-46	ACOSTA SUCLUPE MARIELA MILAGROS	15/01/2024
abr-47	LIVIA PEÑA YESICA	15/01/2024
abr-48	MONSALVE ALVAREZ CRISELL MARGORI	15/01/2024
abr-49	CAMPAÑA DÍAZ LEONARDO IVAN	29/01/2024
abr-50	SALAZAR HEREDIA LEYDI	29/01/2024
abr-51	DIAZ CASTRO ALESSANDRA MABEL	29/01/2024
abr-52	GONZALES DELGADO MANUELA ESTEFANY	29/01/2024
abr-53	MACALOPU SERRANO JOSE STALIN	29/01/2024
abr-54	CORNEJO QUIROZ NICOL DEL ROSARIO	29/01/2024
abr-55	GUERRA SIALER SERGIO ZIGUEKI	29/01/2024
abr-56	ALVITEZ MONTEZA STALYN MARCO	29/01/2024
abr-57	URIARTE CORONADO GUELLY LEYCI	29/01/2024
abr-58	VASQUEZ CUBAS ALICIA DEL MILAGRO	29/01/2024
abr-59	CAMPOS GONZALES KAMEREN ROSIO	29/01/2024
abr-60	BARBOZA HERRERA MAX WILMER	29/01/2024
abr-61	SANCHEZ CARRANZA BARBARA CATHERINE	29/01/2024
abr-62	LOPEZ MATOS HUGO	29/01/2024
abr-63	SOTO PERALTA CIRSE MARGOT	29/01/2024
abr-64	NOLE FIESTAS JUAN GERSON	29/01/2024
abr-65	REQUEJO TORRES MARIA SUJEILY	29/01/2024
abr-66	SÁNCHEZ GUEVARA NARLI ANALY	29/01/2024
abr-67	FERNANDEZ DELGADO LESLIE MIRELLA	29/01/2024
abr-68	GUEVARA CARRASCO YOVAR AUGUSTO	29/01/2024

abr-69	GUERRERO SALAZAR CLAUDINA	29/01/2024
abr-70	JIMENEZ GUERRERO NATALI	29/01/2024
abr-71	MERINO SAMILLAN PAOLA JULISSA	29/01/2024
abr-72	TARRILLO ALTAMIRANO MAX JHANDERSON	29/01/2024
abr-73	DIAZ URIARTE LUCELINA	29/01/2024
abr-74	GONZÁLES ANGASPILCO YERLY CECILIA	29/01/2024
abr-75	HOYOS PEREZ YSELITA	29/01/2024
abr-76	CAMPOS MILIAN GIANLUCAS ANDERSON	29/01/2024
abr-77	CAMPOS ROJAS JESUS ANGEL	29/01/2024
abr-78	BUSTAMANTE GARCIA EDUARD	29/01/2024
abr-79	PARRA RODRIGUEZ DEYSI JUDITH	29/01/2024
abr-80	SILVA PÉREZ DALILA DEL PILAR	31/01/2024
abr-81	ROJAS PEREZ RUTH AZUCENA	05/02/2024
abr-82	SIANCAS ASCOY PEDRO FELIPE	05/02/2024
abr-83	DANTE HUGO FIESTAS MEJIA	09/02/2024
abr-84	HUGO RICARDO MINO YNFANTE	09/02/2024
abr-85	CERNA SANCHEZ YESENIA JUDITH	28/02/2024
abr-86	LINARES LLANOS NELLY ROSA	28/02/2024
abr-87	CHAVARRY HUANCAS GRACIELA DEL CARMEN	28/02/2024
abr-88	CAMPOS VASQUEZ NANCY AMELIA	28/02/2024
abr-89	ZABALETA HUARINDA OLINDA SARIBEL	28/02/2024
abr-90	ALVITRES PEREZ ALEXANDER GIANFRANCO	28/02/2024
abr-91	SOSA OSORES ANDREA YASMINE	28/02/2024
abr-92	DIAZ CUEVA ROSA YADIRA	28/02/2024
abr-93	QUISPE BARDALES LEYDI DIANA	28/02/2024
abr-94	GIL CARRASCO ANADELY MARISOL	28/02/2024
abr-95	CARRILLO HUAMAN LESLY YOWERI	28/02/2024
abr-96	DÍAZ MONDRAGÓN DEISY MARIMAR	28/02/2024
abr-97	LABAN SEMBRERA VERONICA	28/02/2024
abr-98	VASQUEZ VASQUEZ MARYLAND LIZETH	28/02/2024
abr-99	CABRERA MARTINEZ SOLACH FARIDE DE LOURDES	28/02/2024
abr-00	GONZALES SANCHEZ LUIS GUSTAVO	28/02/2024
abr-01	AMENERO SAAVEDRA JULIO EDUARDO	28/02/2024
abr-02	RODAS LUMBRES JOSSELYN NATALY	28/02/2024
abr-03	CORONEL GAVIDIA JUAN LENIN	28/02/2024
abr-04	DÁVILA SOTERO MARICIELO ZUCETTY	28/02/2024
abr-05	BARRANTES BARRANTES ANGELICA ADELAIDA	28/02/2024
abr-06	ESPINOZA VIGIL LEYLA NATALIA	28/02/2024
abr-07	CAMPOVERDE GARCIA MARIANELA	28/02/2024
abr-08	RAMOS MARGARY CARLOS ALBERTO	28/02/2024
abr-09	CORONADO AGUILAR JOSE LUIS	28/02/2024
abr-10	CARUAJULCA GONZALES DEYNER CRISTHIAN	28/02/2024
abr-11	MONTENEGRO RODAS LETICIA	18/03/2024

abr-12	CRUZADO MEJIA NELI	18/03/2024
abr-13	IDROGO BUSTAMANTE ROCIO DEL MILAGRO	18/03/2024
abr-14	SALDAÑA TRONCOS JANY KARINA	18/03/2024
abr-15	NAVARRO MANOSALVA SANTOS JANNET	18/03/2024
abr-16	ALVARADO SAMPERTEGUI CARLOS GABRIEL	18/03/2024
abr-17	JULCA PAUCAR ROBERT NIELS	18/03/2024
abr-18	FERNANDEZ TAVARA ADRIAN LEONARDO	18/03/2024
abr-19	CABANILLAS TALEXIO TARCILA ELVITH	18/03/2024
abr-20	DE LA CRUZ SUROPACHIN FIORELLA ESTEFANI	18/03/2024
abr-21	CHEVEZ OLAZABAL ERIKA NATALIA	18/03/2024
abr-22	TERRONES AVILA LUZ AMPARITO	18/03/2024
abr-23	CHIROQUE DAVILA SANDRA NAIR	18/03/2024
abr-24	CACHAY SÁNCHEZ LUPE DEL CARMEN	18/03/2024
abr-25	AGUILAR ELERA KATERINE RUBITH	18/03/2024
abr-26	BARAHONA SANCHEZ DEISI MARISOL	18/03/2024
abr-27	VASQUEZ SALAZAR VIVIANA EDITH	18/03/2024
abr-28	BURGA REGALADO EDUARDO	18/03/2024
abr-29	AGUILAR LORENZO RONALD	18/03/2024
abr-30	VASQUEZ ROMERO MARIA BETHI	18/03/2024
abr-31	BONILLA BRAVO FATIMA NICOLE	25/03/2024
abr-32	FLORES ALARCON DEYVI MICHEL	25/03/2024
abr-33	TARRILLO VILLANUEVA LADY ODALYS	25/03/2024
abr-34	MORE SOSA KEYLA DAYANA	25/03/2024
abr-35	IZQUIERDO FIGUEROA CECIBEL	25/03/2024
abr-36	MEDINA DIAZ DEYSI	25/03/2024
abr-37	SANCHEZ OLIVOS KELLY FIORELLA	25/03/2024
abr-38	SANCHEZ HUAMANCHUMO RUTH KARINA	25/03/2024
abr-39	DIAZ VASQUEZ ALEXANDER MANUEL	25/03/2024
abr-40	PAIVA QUISPE KAROL STEFANIA	25/03/2024
abr-41	SECLEN QUINTANA MARISOL	25/03/2024
abr-42	SALAZAR BAZAN RUBY ELIZABETH	25/03/2024
abr-43	CASTRO BERNAL ANGHELO ESTEFANO	25/03/2024
abr-44	CÓRDOVA DOMÍNGUEZ FANNY	25/03/2024
abr-45	CRUZADO CUZQUE YULISSA YERALDINE	25/03/2024
abr-46	SILVA ALTAMIRANO ARMANDO JESUS	25/03/2024
abr-47	BENAVIDES VASQUEZ SEGUNDO JOSUE	25/03/2024
abr-48	VASQUEZ GONZALES DIANA SOFIA	25/03/2024
abr-49	VIDAL ALARCON YUDIT	25/03/2024
abr-50	DIAZ SANJINES DIANA ISABELLA	25/03/2024
abr-51	HUANCAS ZAPATA INGRID NATALIA	25/03/2024
abr-52	MENDOZA CAMPOS HECTOR JESUS	25/03/2024
abr-53	MARTINEZ COELLO GEORGINA	25/03/2024
abr-54	LLONTOP CARDOZA JENIFER KELINDA	25/03/2024

abr-55	REAÑO VILLAR DINO CRISTOPHER	25/03/2024
abr-56	ASIÓN CORDOVA JACKELINE PAOLA	25/03/2024
abr-57	GONZALES VASQUEZ ANGEL RAMIRO	25/03/2024
abr-58	LOZANO VASQUEZ MARICARMEN ABIGAIL	25/03/2024
abr-59	GUEVARA AREVALO ROQUE ANDERSON	17/04/2024
abr-60	OJEDA NEIRA CARLOS ABEL	17/04/2024
abr-61	ALARCÓN ORTIZ MONICA CECILIA	17/04/2024
abr-62	FLORES SOTO GERMAN TOMAS	17/04/2024
abr-63	HEREDIA JIMENEZ GRABIELA	17/04/2024
abr-64	CUBAS CRUZADO BETTY GISELA	17/04/2024
abr-65	BARDALES LEYVA YDELSA	17/04/2024
abr-66	VILLANUEVA PERALTA ZULLY YAKORI	17/04/2024
abr-67	BUSTAMANTE OJEDA RICHARD JAIME	17/04/2024
abr-68	GUZMAN BARRANTES ASTRID JANETT	17/04/2024
abr-69	WEEPIU QUISTON CANDY GORETTY	17/04/2024
abr-70	SIPION LLENQUE KHATERIN ANABETH	29/04/2024
abr-71	MENDOZA FERNÁNDEZ FÁTIMA ANTUANETTE	29/04/2024
abr-72	DIAZ DIAZ ANGHI MARJORIE	29/04/2024
abr-73	SÁNCHEZ BARBOZA KATHLEEN	29/04/2024
abr-74	RUIZ VILCHEZ LUIS MIGUEL	29/04/2024
abr-75	VALLE TOLEDO THALIA CRISTINA	29/04/2024
abr-76	RAMIREZ ZAÑA TALIA	29/04/2024
abr-77	DIAZ REQUEJO VIVIANA BEATRIZ	29/04/2024
abr-78	GUEVARA CIEZA CESAR DAVID	29/04/2024
abr-79	MANAYAY AREVALO CINTHIA KATHERINE	29/04/2024
abr-80	SALAZAR LEYVA DEYVI JONATHAN	29/04/2024
abr-81	BUSTAMANTE LLAJA KERLIN MIREILA	29/04/2024
abr-82	ORTIZ RAMOS VICTOR MANUEL JESUS	29/04/2024
abr-83	BALDERA ALLAUJA SHIRLEY ISSOLLINA	29/04/2024
abr-84	BOCANEGRA BERNA STEFANY ARACELY	29/04/2024
abr-85	JARA HURTADO NELBA	29/04/2024
abr-86	REYES SALAZAR SORAIDA	29/04/2024
abr-87	REQUE ESQUECHE CARLOS ALBERTO	29/04/2024
abr-88	CHERO YPANAQUE JULIANA ELIZABETH	29/04/2024
abr-89	DAMIAN COBEÑAS JOSE MANUEL	29/04/2024
abr-90	SANCHEZ MONTEZA STEFANY	29/04/2024
abr-91	SIPION BERNAL LINA ROSA	29/04/2024
abr-92	FLORES AYASTA LEYDI DIANA	29/04/2024
abr-93	PAREDES ESQUIVES JORDY ANTONIO	29/04/2024
abr-94	RISCO CORDOVA ETHEL MARIA DE LOS ANGELES	13/06/2024
abr-95	PÉREZ VALIENTE ROXANA DEL PILAR	13/06/2024
abr-96	GALVEZ URIARTE MASHUMY MALENY	13/06/2024
abr-97	PÉREZ SUÁREZ ORIANA ALEJANDRA	13/06/2024

abr-98	CASTRELLON RIOS JORGE ENRIQUE	13/06/2024
abr-99	PASACHE MORALES MERLY YESSENIA	13/06/2024
abr-00	HEREDIA NAZARIO ANHELA DEL MILAGRO	13/06/2024
abr-01	LLEMPEN SANCHEZ YSAI	13/06/2024
abr-02	VILLAR BUQUEZ KAROLINA	13/06/2024
abr-03	ACHA ZAPATA LUIS EFRAIN	13/06/2024
abr-04	DIAZ CONTRERAS GINA LESLY	13/06/2024
abr-05	JIMENEZ VASQUEZ JULIO ALEJANDRO	13/06/2024
abr-06	QUINTANA DEL CASTILLO ALVARO	13/06/2024
abr-07	RIVAS ADANAQUE NILDA FLOR	13/06/2024
abr-08	PADILLA RAMOS MONICA PAOLA	13/06/2024
abr-09	LEGUÍA SIESQUÉN MARIA STEPHANY DEL MILAGRO	13/06/2024
abr-10	SANDOVAL CHANAME LLUVIANA ESTELITA	13/06/2024
abr-11	RAMIREZ CARRASCO HARALIZ	13/06/2024
abr-12	DIAZ FUSTAMANTE JOSE DILMER	13/06/2024
abr-13	SUXE PADILLA RICHARD	13/06/2024
abr-14	MESTANZA CHUQUICAJAS RICHARD	13/06/2024
abr-15	BALDERA DAMIAN JHON JIMMY	13/06/2024
abr-16	TORO OBLITAS LETICIA DEL MILAGRO	13/06/2024
abr-17	PLASENCIA ANTICONA ESTEBAN JOSUÉ	13/06/2024
abr-18	SÁNCHEZ CARHUATANTA ANA ADELÍ	28/06/2024
abr-19	LLONTOP ISIQUE VICTOR LUIS	28/06/2024
abr-20	CIEZA CAMPOS CYNTHIA CAROL	28/06/2024
abr-21	MORI IZQUIERDO ESTRELLA YAMIR	28/06/2024
abr-22	QUISPE SANTA CRUZ SAMUEL	28/06/2024
abr-23	TAMAY MUNDACA ARELY	28/06/2024
abr-24	PUELLES BUSTAMANTE YESSENIA MARISOL	28/06/2024
abr-25	CHIRINOS ACOSTA JENNIFER MARISOL	28/06/2024
abr-26	LLONTOP DE LA CRUZ ANA ELIZABETH	28/06/2024
abr-27	MECHAN LLONTOP YULISSA JESUS	28/06/2024
abr-28	ORREGO AGUILAR NANCY VIOLETA	28/06/2024
abr-29	BONILLA VILLANUEVA NANCY	28/06/2024
abr-30	RODRIGUEZ GAMARRA SAMUEL ELY	28/06/2024
abr-31	TORRES DAVILA GERSON JOSE	28/06/2024
abr-32	VASQUEZ LEONARDO CINTHYA ANGELA	28/06/2024
abr-33	TENORIO VENTURA ALICIA ELIZABETH	28/06/2024
abr-34	ROJAS MARTINEZ INDHIRA MARIANA	28/06/2024
abr-35	FRIAS OJEDA JHONATAN VERLEY	28/06/2024
abr-36	MONTENEGRO URPEQUE SANTIAGO JESUS	28/06/2024
abr-37	VILLEGAS PÉREZ LUCY YOBANA	28/06/2024
abr-38	ZURITA RIVERA VALERIA LIZBETH	28/06/2024
abr-39	GUERRERO ZULOETA CHRISTIAN JEAMPIER	28/06/2024
abr-40	FERNANDEZ CASTRO JESSICA	28/06/2024

abr-41	CARRILLO RUIZ YANELA KATERINE	28/06/2024
abr-42	VÁSQUEZ PAICO DORALISA ESTHER	28/06/2024
abr-43	QUIROZ SANCHEZ YBETT MABEL	28/06/2024
abr-44	SANCHEZ DAMIAN ROSA MARIBEL	28/06/2024
abr-45	LOPEZ SANCHEZ JOAQUIN	28/06/2024
abr-46	CRUZ SANTOS UNELIA	28/06/2024
abr-47	CHANTA ABAD JOSE	28/06/2024
abr-48	GRANDA ZURITA GUISSELA	28/06/2024
abr-49	SALAZAR RAMIREZ JEANS MILUSKA	28/06/2024
abr-50	DEZA AYALA CYNTHIA LUCÍA	28/06/2024
abr-51	VALLEJOS FARFAN CARLOS HIPOLITO	28/06/2024
abr-52	SOBERON BECERRA CARLOS MIGUEL	28/06/2024
abr-53	CULQUIPOMA MARIN ARELI JAZMIN	28/06/2024
abr-54	TORRES LIMO ALEJANDRA PAOLA	28/06/2024
abr-55	PEREZ PRECIADO KATERINE JACKELINE	28/06/2024
abr-56	BAZÁN RAMOS BILLY RICHARD	28/06/2024
abr-57	CORDOVA ESPINOZA ESTANYN YAHAIRA	28/06/2024
abr-58	DIAZ VITON JHAIR DEMETRIO	15/07/2024
abr-59	PACHERRES SEMINARIO JORGE LUIS	15/07/2024
abr-60	FERNANDEZ PAZ FRANK ROBERT	15/07/2024
abr-61	BARBA SALVADOR NORMA EDA	15/07/2024
abr-62	ESTELA TORRES JOEL ALBERT	15/07/2024
abr-63	FLORES VALIENTE KARLA CECILIA	15/07/2024
abr-64	BECERRA IZQUIERDO MAYKOL YOVER	15/07/2024
abr-65	FIESTAS LORO KARLA YARIT	15/07/2024
abr-66	MECHAN CAMPOS CLAUDIA PAOLA	15/07/2024
abr-67	VASQUEZ YRIGOIN BRUS NILSON	15/07/2024
abr-68	PEREYRA ROJAS MICHAEL ADRIAN	15/07/2024
abr-69	CORTEZ RINZA SEMIRAMES REGINA	15/07/2024
abr-70	SUAREZ VALLADARES DARLENE FABIOLA	15/07/2024
abr-71	ALBÚJAR DE LOS SANTOS GRACIELA LILIANA	15/07/2024
abr-72	DUAREZ FACHO CHRISTOPHER ELIAS	25/07/2024
abr-73	DIAZ HUAMANCHUMO KATTY MADELEYNI	25/07/2024
abr-74	BALDERA YNOÑAN JOSE RAMOS	25/07/2024
abr-75	CARDENAS CUEVA MARIA ESTEFANY	25/07/2024
abr-76	SANTA CRUZ BAZAN CARLOS DANIEL	25/07/2024
abr-77	SALAZAR MEDINA JUANA NICOLAZA	25/07/2024
abr-78	SOUZA TÁVARA ROSALYN ALEJANDRA	25/07/2024
abr-79	CENTURION MONTEZA CLOTILDE	25/07/2024
abr-80	SUAREZ HUAMAN STEPHANY LIZBETH	25/07/2024
abr-81	VIDARTE JULCA LELY LISBHET	25/07/2024
abr-82	LUCUMI CASTRO RONALDO	25/07/2024
abr-83	CARO QUINTANA ARIANA ZENAIDA	25/07/2024

abr-84	CAMPOS LLACSAHUANGA LISETH DEL CARMEN	25/07/2024
abr-85	TARRILLO TENORIO GEAN YERSON	25/07/2024
abr-86	OYOLA MAURICIO VANNIA PATRICIA	25/07/2024
abr-87	SANDOVAL PEREZ ROSITA ANGELA	25/07/2024
abr-88	TORO LÓPEZ RITA DE JESÚS	25/07/2024
abr-89	SANDOVAL BANCES DANY DANIEL	25/07/2024
abr-90	TORRES ANTINORI JANNETH MILUSKA	25/07/2024
abr-91	VASQUEZ LOZANO JOSEPH EDUARDO	25/07/2024
abr-92	LEIVA VASQUEZ EYLIN MARILY	25/07/2024
abr-93	SARMIENTO SÁNCHEZ GLADYS	25/07/2024
abr-94	VALLE ESPINOZA DENISSE ANALI	25/07/2024
abr-95	BERECHE GONZALES JHON ISAIAS	25/07/2024
abr-96	DIAZ MEGO EVELYN JUANITA	25/07/2024
abr-97	CHUMAN MONTERO LUIS MIGUEL	25/07/2024
abr-98	VASQUEZ CHAFLOQUE ROSMERY DEL MILAGRO	25/07/2024
abr-99	CAMPOS LEONARDO KARLA MAHOKY	25/07/2024
abr-00	TANTARICO IGLESIAS DANY	25/07/2024
abr-01	SECLEN BUSTAMANTE KEVIN BRYAN	25/07/2024
abr-02	CONDEZO CESPEDES YAJHAIRA YHALU	25/07/2024
abr-03	CERVERA VERA ROSA LEONOR	25/07/2024
abr-04	LLAUCE FARROÑAN CINTHIA DEL ROCÍO	25/07/2024
abr-05	SANTA CRUZ ZAMORA GABY	25/07/2024
abr-06	SIPION LOPEZ KAREM STEPHANE	25/07/2024
abr-07	CASTILLO CHÁVEZ VERÓNICA JUDITH	25/07/2024
abr-08	REQUEJO VILCHEZ HENRY	28/08/2024
abr-09	DAVILA TANTARICO MARTHA CARMELA	28/08/2024
abr-10	GONZALES ROMAN GINA PAOLA	28/08/2024
abr-11	PADILLA GABRIEL SHEYLA PATRICIA	28/08/2024
abr-12	PRAVIA MAIRA JESUS DAVID	28/08/2024
abr-13	MANAYAY CALDERON LUIS MARGARITO	28/08/2024
abr-14	MEGO CRUZ LEIDE ESTER	28/08/2024
abr-15	LLAUCE CHAPOÑAN ALEX ENRIQUE	28/08/2024
abr-16	LEON CARBONEL RODOLFO JESUS	28/08/2024
abr-17	OVIEDO GARCES YENY YOHANA	28/08/2024
abr-18	HUAMAN MANAYAY CARLOS ABEL	28/08/2024
abr-19	CHAVESTA ENEQUE HECTOR EDUY	28/08/2024
abr-20	TARRILLO CERVERA CINTHIA JEM	28/08/2024
abr-21	ARROYO LLUEN LUIS FERNANDO	28/08/2024
abr-22	CHUMAN MANAYAY LUZ ANGELICA	28/08/2024
abr-23	ITURREGUI ARBAIZA KAREM IBANIA DEL PILAR	28/08/2024
abr-24	OSORIO FERNANDEZ TERESA DEL MILAGRO	28/08/2024
abr-25	TINEO REYES YOXI MARIELA	28/08/2024
abr-26	PEREZ PARRA MARICARMEN	28/08/2024

abr-27	BARTUREN DIAZ MELISSA MIREYLLA	28/08/2024
abr-28	CARHUATANTA VILLALOBOS LUIS FERNANDO	28/08/2024
abr-29	SEMINARIO MUNDACA SISLLEY MILENA	28/08/2024
abr-30	MORALES GARCIA MARILYN IVONE	28/08/2024
abr-31	LINARES MORENO ITALA BRUNELLA	28/08/2024
abr-32	RAMIREZ MORALES GUILLERMO ANDREE	30/09/2024
abr-33	CAVERO CALLE MIRTHA YOHANY	30/09/2024
abr-34	FLORES CARRASCO KAREN JHUDIT	30/09/2024
abr-35	LUCUMÍ LLÚNCOR JULIA ANGÉLICA	30/09/2024
abr-36	SANTA CRUZ MAYTA ADRIANA FERNANDA	30/09/2024
abr-37	RUIZ MOGOLLON CLAUDIA JAZMIN	30/09/2024
abr-38	REQUEJO CARDOZO SONIA YOJANA	30/09/2024
abr-39	BOCANEGRA RAMON JENNY MARISOL	30/09/2024
abr-40	SIESQUEN FARROÑAN JOSE DEL CARMEN	30/09/2024
abr-41	BUSTAMANTE FAILOC JOSELYNE ALEJANDRA	30/09/2024
abr-42	BOBADILLA DIAZ WILLIAM	30/09/2024
abr-43	SEGURA ZUMAETA TRACI CAROLLINE	30/09/2024
abr-44	REVILLA CUBAS KATHERINE	30/09/2024
abr-45	GARAY ALAMA VANESSA ELIZABETH	30/09/2024
abr-46	CABRERA CORDOVA KELY	30/09/2024
abr-47	TORRES REYES XIOMY DEL MILAGRO	30/09/2024
abr-48	SANCHEZ MANAYAY NATALI MARGOT	30/09/2024
abr-49	RELUZ SERQUEN ELENA ELIZABETH	30/09/2024
abr-50	ROJAS GARCIA JORGE ADRIAN JAVIER	30/09/2024
abr-51	PEREZ VIGO KEILA ANGELITA	30/09/2024
abr-52	BANDA OLIVERA ROXSANA ODADIS	30/09/2024
abr-53	ACOSTA VERA DIANA CAROLINA	30/09/2024
abr-54	ALTAMIRANO VASQUEZ DIANARELY KATHERINE	30/09/2024
abr-55	TORRES GARCIA GIANELLA	09/10/2024
abr-56	GONZALES CASTILLO ALEXSANDER	09/10/2024
abr-57	PINEDO GUEVARA WILMER	09/10/2024
abr-58	TELLO GALVEZ MARIA DE LOS ANGELES	09/10/2024
abr-59	MANSACHI PUANCHA ROMALDA	09/10/2024
abr-60	PÉREZ AKINTUI LISSET	09/10/2024
abr-61	CASTILLO FLORES ALEJANDRO	09/10/2024
abr-62	ALDANA PAREDES PACO MARVIN	09/10/2024
abr-63	ACOSTA CRUZ DEYNER WISMAN	09/10/2024
abr-64	YARANGO RIVASPLATA KAREN ADUBEL	09/10/2024
abr-65	RODRIGUEZ VASQUEZ ELIZABETH	09/10/2024
abr-66	PRAVIA DE LA CRUZ WENDY MELIZA	09/10/2024
abr-67	LUCANO AGUILAR WILLY RAUL	09/10/2024
abr-68	GONZALES FUENTES YLIANA ELIZABETH	09/10/2024
abr-69	PAREDES DELGADO EVELYN VANESSA	09/10/2024

abr-70	MECHAN FLORES MANUEL ANDRES	09/10/2024
abr-71	DURAND CARRANZA MILAGROS YSABEL	28/10/2024
abr-72	CAJUSOL SANTISTEBAN ROSA	28/10/2024
abr-73	VILLANUEVA TOCTO ANGHIE LETICIA	28/10/2024
abr-74	CASTAÑEDA MENDOZA ERICK CESAR ALEXANDER	28/10/2024
abr-75	ESPINOZA PASTOR DARWIN JOSE	28/10/2024
abr-76	RUIZ TANTARICO CAROLINA NATALI	28/10/2024
abr-77	VIDAL ORDINOLA ANTHONY KETYN	28/10/2024
abr-78	OLANO FLORES HELEN MAHELY	28/10/2024
abr-79	PARIACURI RINZA TANIA YARITZA	28/10/2024
abr-80	GALLARDO GIL DENIS ISMAEL	28/10/2024
abr-81	HUAMANCHUMO GAMARRA ALEYDA AYME	28/10/2024
abr-82	REYES CARRASCO ELOISA ARACELY	28/10/2024
abr-83	ROJAS DIAZ FABIOLA	28/10/2024
abr-84	VALLEJOS GOMEZ ITAMAR ILAJALI	28/10/2024
abr-85	ASTOCHADO SANCHEZ ROSA ELIZABETH	28/10/2024
abr-86	VENTURA VIDAURRE YULISA LISSET	28/10/2024
abr-87	FIESTAS MARTINEZ ROSA ANGELICA	28/10/2024
abr-88	VILLOSLADA OLIVOS YENNY DORALIZA	28/10/2024
abr-89	PERALTA VEGA NORA	28/10/2024
abr-90	PERALTA BALDERA DANIEL ORLANDO	28/10/2024
abr-91	SANTA CRUZ JULON VERONICA LISBETH	28/10/2024
abr-92	GOMEZ VALENCIA DIANA ALLELY DEL CIELO	28/10/2024
abr-93	FERNANDEZ JALCA CYNTHIA VANESSA	28/10/2024
abr-94	CABRERA ESPINOZA BLANCA BEATRIZ	28/10/2024
abr-95	TORRES VASQUEZ ABRAHAM KLEIVER	28/10/2024
abr-96	FIESTAS ÑIQUEN CYNTHIA CAROLINA	28/10/2024
abr-97	ROMAN HERNANDEZ CYNTHIA MIREYDI	28/10/2024
abr-98	QUISPE CARLOS LILIANA ELIZABETH	28/10/2024
abr-99	CASAS ANGELES JENNY YHAJAYRA	28/10/2024
abr-00	BARTUREN TRUJILLANO KATHIA LEONOR	28/10/2024
abr-01	PURIHUAMAN BARRETO MIRELLA DEL MILAGRO	28/10/2024
abr-02	ZURITA CORDOVA FRANK ANTHONY	25/11/2024
abr-03	RIMARACHIN ROJAS WALTER ARTURO	25/11/2024
abr-04	SIALER CHIRA CLAUDIA MARIA	25/11/2024
abr-05	BARRENECHEA BARSALLO CARLOS ELEAZAR	25/11/2024
abr-06	SALAZAR DIAZ MIRTHA VANESA	25/11/2024
abr-07	GONZALEZ CABREJOS BLANCA ROSA	25/11/2024
abr-08	DIAZ GUEVARA JHEAN CARLOS	25/11/2024
abr-09	AYALA MAYANGA WILSON ELIAS	25/11/2024
abr-10	CIEZA HERRERA SAIDA SADIHT	25/11/2024
abr-11	SANDOVAL CAJUSOL SHEYLA ROSSY	25/11/2024
abr-12	URIBE CHAPOÑAN JOSÉ MIGUEL	25/11/2024

abr-13	TENORIO RIMARACHIN GAUDY GABRIELA	25/11/2024
abr-14	MUÑOZ RAMOS ERIKA JOHANY	25/11/2024
abr-15	FARROÑÁN FARRO ALFREDO JANKARLO	25/11/2024
abr-16	CARPIO QUIÑONES CINTHIA CELESTE	25/11/2024
abr-17	DÍAZ BUSTAMANTE CELSO	25/11/2024
abr-18	BURGA RUIZ LUZ DELLA	25/11/2024
abr-19	RAMOS VELÁSQUEZ MAX FRANCISCO	25/11/2024
abr-20	SALAZAR CENTURION MARIA YOIS	25/11/2024
abr-21	LOPEZ SANTA MARIA ELIANE ROSANGELA	25/11/2024
abr-22	RAMOS FARFAN OSWAL FELIPE	25/11/2024
abr-23	URBINA CESPEDES CLAUDIA PIERINA	25/11/2024
abr-24	CARRASCO PACHECO LEYDY LISSETT	25/11/2024
abr-25	GUERRA SIALER ARIAN ICHIRO	25/11/2024
abr-26	PEREZ RUBIO MARLENI	25/11/2024
abr-27	BERNAL PISFIL HUMBERTO DANIEL	25/11/2024
abr-28	ESTELA PALOMINO TESSY MACIEL	13/12/2024
abr-29	TARRILLO BERNAL KATIA VANESSA	13/12/2024
abr-30	DELGADO IRENE FLOR NELLY	13/12/2024
abr-31	GONZALES TARRILLO JOEL	13/12/2024
abr-32	VIGO PEREZ PAMELA DELFINA	13/12/2024
abr-33	BUSTAMANTE KLING DANTE ANTELY	13/12/2024
abr-34	BANCES ALDANA RUBIELENA NATALI	13/12/2024
abr-35	CONTRERAS GUERRERO LUIS MIGUEL	13/12/2024
abr-36	INCHAUSTEGUI CABRERA MARIA ALEJANDRA	13/12/2024
abr-37	NUÑEZ MONTALVO LUDANIMER	13/12/2024
abr-38	HERRERA SUXE LILIBETH ASUCENA	13/12/2024
abr-39	GARCIA ROJAS NOEMI NANCY	13/12/2024
abr-40	MENDOZA CORDOVA EVER MIGUEL	13/12/2024
abr-41	ESQUECHE PEREZ ALEX ENRIQUE	13/12/2024
abr-42	GONZALES VALLEJO LUCILA VICTORIA	13/12/2024
abr-43	CASTILLO AYASTA MIRIAM KATHERINE	13/12/2024
abr-44	CAMPOS CARDOZO LILY	13/12/2024
abr-45	SUYON SANTAMARIA KARINA MARICELA	13/12/2024
abr-46	AGUINAGA SERQUEN DIEGO ALEJANDRO	13/12/2024
abr-47	VILCA ROCHA ROCIO DEL PILAR	13/12/2024
abr-48	CHAFLOQUE SENADOR MARISOL	13/12/2024
abr-49	GUEVARA RIMARACHIN KAROL ELIZABETH	13/12/2024
abr-50	SANDOVAL FERNANDEZ MARIA BRIGIDA	13/12/2024
abr-51	AGUINAGA TORRES YANINA CAROLINA DEL PILAR	13/12/2024
abr-52	DELGADO GASTIABURU SOFIA LIZETH	13/12/2024
abr-53	BARBOZA GONZALEZ ISABEL	13/12/2024
abr-54	CARRANZA OLIVERA DEIVI DEINER	13/12/2024
abr-55	GUEVARA HUAYAMA YULISA LISEET	13/12/2024

abr-56	QUIJANO LOZANO TANIA TERESA	13/12/2024
abr-57	CUEVA MONCADA DORIS ANGELICA	13/12/2024
abr-58	HUERTAS GASTELO ANA GABRIELA	13/12/2024
abr-59	TIQUILLAHUANCA BARDALES ESGAR MICHEL	13/12/2024
abr-60	TORRES CABRERA SONIA MARITZA	13/12/2024
abr-61	ALVAREZ SANTA CRUZ PAMELA DENISSE	13/12/2024
abr-62	FLORES TENORIO PAMELA	23/12/2024
abr-63	CHANDUCAS CHINGUEL ANA KAROL	23/12/2024
abr-64	BUSTAMANTE VALLEJOS IRAM EDSON	23/12/2024
abr-65	SILVA NUÑEZ YORELY PAOLA	23/12/2024
abr-66	LOZANO GUMENIUK DANIEL RAULEVICH	23/12/2024
abr-67	AGUILAR WAMPUTSAG JORGE DANILO	23/12/2024
abr-68	CHINCHAY DÍAZ SANDRA GIOVANA	23/12/2024
abr-69	CUMPA VILCHEZ DE QUEVEDO MONICA DEL CARMEN	23/12/2024
abr-70	CUBAS SANCHEZ KARIN LISSET	23/12/2024
abr-71	PEREZ AREVALO ANAIS LIZETH	23/12/2024
abr-72	JUEP ZAMORA VANESSA	23/12/2024
abr-73	MERA NAVAL MARIA FLOR	23/12/2024
abr-74	PRETEL NAZARIO IRELA JEANETTE	23/12/2024

ANEXO 3. CUADRO COMPARATIVO DE NUEVOS INTEGRANTES - CONTADORES INCORPORADOS AÑOS 2023 – 2024

MES	AÑO	
	2023	2024
ENERO	49	53
FEBRERO	31	30
MARZO	41	48
ABRIL	22	35
MAYO	24	00
JUNIO	10	64
JULIO	58	50
AGOSTO	34	24
SETIEMBRE	00	23
OCTUBRE	64	47
NOVIEMBRE	44	26
DICIEMBRE	39	47
TOTAL	**416**	**447**

ANEXO 4: DETALLA DE LAS CAPACITACIONES VIRTUALES Y PRESENCIALES REALIZADAS POR NUESTRA ORDEN PROFESIONAL EN EL AÑO 2024

FECHA	TEMA	EXPOSITOR	MODALIDAD
11/01/2024	COMO REALIZAR LA DETERMINACION DEL IMPUESTO A LA RENTA 2023 PARA EMPRESAS	SUNAT	PRESENCIAL
18/01/2024	COMO REALIZAR LA DETERMINACION DEL IMPUESTO A LA RENTA PERSONAS NATURALES	SUNAT	PRESENCIAL
25/01/2024	BENEFICIOS CRONOGRAMA DE IMPLEMENTACION DEL SISTEMA INTEGRADO DE REGISTROS ELECTRONICOS	SUNAT	PRESENCIAL
15/02/2024	USO ADECUADO DEL FORMULARIO VIRTUAL 601 PLAME WEB	SUNAT	VIRTUAL
28/02/2024	IMPORTANCIA DE COMO REALIZAR LA DETERMINACION DEL IMPUESTO A LA RENTA	SUNAT	VIRTUAL
29/02/2024	IMPLEMENTACION DE LAS NICSP EN EL PERU	DR. CPC. WALTER APAZA MENDOZA	VIRTUAL
29/02/2024	CIERRE CONTABLE TRIBUTARIO 2023	CPC. OSCAR DIEZ CANSECO	VIRTUAL
01/03/2024	CIERRE CONTABLE TRIBUTARIO 2023	DR. LUIS DURAN ROJO	VIRTUAL
02/03/2024	APLICACIÓN DE NORMAS CONTABLES AL CIERRE CONTABLE FINANCIERO PARA ENTIDADES PUBLICAS	DR. CPC. WALTER APAZA MENDOZA	VIRTUAL
05/03/2024	POWER BI: LA MEJOR HERRAMIENTA PARA EL ANALISIS FINANCIERO DE LAS EMPRESAS	CP. ANTONIO SANCHEZ DE BOECK	VIRTUAL
20/03/2024	IMPORTANCIA Y MEDIOS PARA REALIZAR LA DETERMINACION DE IMPUESTO A LA RENTA 2023	SUNAT	VIRTUAL
02/04/2024	FISCALIZACION DE OPERACIONES NO REALES	DR. CPC. RUBEN SAAVEDRA RODRIGUEZ	VIRTUAL
16/04/2024	LO QUE DEBEMOS SABER SOBRE LAS DEDUCCIONES DE 3UIT, PARA LA DECLARACION ANUAL DE PERSONAS NATURALES	SUNAT	VIRTUAL
20/04/2024	SIRE SISTEMA INTEGRADO DE REGISTROS ELECTRONICOS	ING. CPC. CARLOS PAUL REYES AYALA	PRESENCIAL
25/05/2024	DESAFIOS AL 2030GESTION PUBLICA: PLANEAMIENTO PRESUPUESTO ABASTECIMIENTO EFICIENCIA EFICACIA INEGRIDAD	ECO. LIMBERG CHERO SENMACHE	VIRTUAL
03/06/2024	PROGRAMA DE ALTA ESPECIALIZACION EN GESTION PUBLICA	PHD © LIMBERG CHERO,ECO. JOSUE LOPEZ, ECO. OLIVER GONZALES, ECO. JOSE FLORES, ECO. CESAR CASTILLO	VIRTUAL
08/06/2024	CURSO DE ESPECIALIZACION DE AUDITORIA FORENSE Y PERITAJE CONTABLE	DR. CPC. SALUSTIANO CHAVEZ AUMADA	VIRTUAL
20/06/2024	CONTEXTO DE LA AUDITORIA A ESTADOS FINANCIEROS EN EL PAIS: SECTOR PUBLICO - SECTOR PRIVADO	MG. CPCC. ALEX CUZCANO CUZCANO	PRESENCIAL
26/06/2024	OBLIGADOS A LLEVAR EL SIRE: BENEFICIOS, CRONOGRAMA E IMPLEMENTACION	SUNAT	VIRTUAL
07/07/2024	CONVERSATORIO DE LA NIC 2: ASPECTOS CONTABLES; TRIBUTARIOS Y DE DOCTRINA DE COSTOS	CPC. CESAR TORRES GALVEZ	PRESENCIAL - JAEN

17/07/2024	EL CONTADOR Y LA GESTION PUBLICA	DR. CPC. PEDRO BARBOZA ZELADA	PRESENCIAL
24/07/2024	HERRAMIENTAS APLICABLES AL SISTEMA INTEGRADO DE REGISTRO ELECTRONICO	CPC. MARIA DIAZ VASQUEZ - SUNAT	VIRTUAL
30/07/2024	IMPORTANCIAS DE LAS GUIAS DE REMISION ELECTRONICAS	CPC. CYNTHIA SANTOYO - SUNAT	VIRTUAL
08/08/2024	NIIF PYMES SECCION 13 INVENTARIOS	DR. CPC. CARLOS OLIVOS CAMPOS	VIRTUAL
02/09/2024	TASA NETFLIX	DR. CPC. MONICA JACOBO GUERRERO	VIRTUAL
02/09/2024	TRATAMIENTO TRIBUTARIO DE LOS INVENTARIOS: RECOMENDACIONES PARA EVITAR OBSERVACIONES DE SUNAT	CPC. ESTHER RIOS CORDOVA	VIRTUAL
03/09/2024	SECCION 9: PROPIEDADES, PLANTA Y EQUIPO SEGÚN LA NORMA PERUANA DE INFORMACION FINANCIERA PARA MICROEMPRESAS	MGR. CPC. WILLY FLORES MANZANO	VIRTUAL
04/09/2024	TRATAMIENTO DE LA JORNADA DE TRABAJO, HORARIO DE TRABAJO Y TRABAJO EN SOBRETIEMPO	MG.ING. CPC. WILMER CHILON	VIRTUAL
05/09/2024	LA ACTUACION DEL PERITO CONTABLE DE PARTE SEGÚN LOS CODIGOS ADJETIVOS	DR. CPC. SALUSTIANO CHAVEZ AUMADA	VIRTUAL
06/09/2024	PLANEAMIENTO TRIBUTARIO ESTRATEGICO	AUD. CPC. ERMO MAC DOWALL MUÑOZ	VIRTUAL
14/10/2024	INTRODUCCION AL PROGRAMA DE AUDITORIA BAJO NIA	MG. CPC. EDUARDO CAMPOS ARAVENA	VIRTUAL
14/10/2024	SERVICIOS CROSS BORDER (S. DIGITALES, REGALIAS Y SIMILARES) TRIBUTACION DE PAGOS AL EXTERIOR	IVAN MANUCCI	VIRTUAL
15/10/2024	PLANIFICACION DE AUDITORIA	PHD. MG. CPCC. OSCAR DIAZ VALDIVIESO	VIRTUAL
15/10/2024	IGV EN EL MARCO DE LOS SERVICIOS DIGITALES B2C	BENJAMIN GUTIERREZ	VIRTUAL
16/10/2024	EL NUEVO DICTAMEN DE AUDITORIA	MG. CPC. OMAR BENITEZ ANIBAL	VIRTUAL
16/10/2024	FISCALIDAD DE EXPATRIADOS EN EL MARCO DEL IR PERUANO	IVAN MANUCCI	VIRTUAL
17/10/2024	ETAPA DE EJECUCION DE AUDITORIA	MG. CPC. PABLO TORRES BARRERA	VIRTUAL
17/10/2024	RELACION LABORAL, ALTERNATIVAS DE CONTRATACION, EFECTOS LABORALES, IGUALDAD SALARIAL Y HOSTIGAMIENTO	LUCIANA GUERRA	VIRTUAL
29/10/2024	FRACCIONAMIENTO ESPECIAL	JAVIER PAZOS PINGO - SUNAT	PRESENCIAL
31/10/2024	FRACCIONAMIENTO ESPECIAL	JAVIER PAZOS PINGO - SUNAT	PRESENCIAL
11/11/2024	CURSO DE ESPECIALIZACION DE AUDITORIA FINANCIERA	MG. CPC. OSCAR DIAZ, EDUARDO CAMPOS, OMAR BENITEZ, PABLO TORRES	VIRTUAL
22/11/2024	FRACCIONAMIENTO ESPECIAL	SUNAT	VIRTUAL
06/12/2024	FRACCIONAMIENTO ESPECIAL	SUNAT	VIRTUAL
13/12/2024	FRACCIONAMIENTO ESPECIAL	SUNAT	VIRTUAL

ANEXO 5: RELACIÓN DE CONTADORES INCORPORADOS COMO AUDITORES INDEPENDIENTES 2024

REGISTRO	APELLIDOS Y NOMBRES	FECHA
365	ALVARADO PEREZ MARIA VIOLETA	27/01/2024
366	ARANA SAMILLAN RONAL RAFAEL	27/01/2024
367	AREVALO MORAN YULIANA DEL PILAR	27/01/2024
368	ASALDE ORREAGA ANGEL ROSENDO	27/01/2024
369	CABANILLAS ROQUE JOHN FRANCISCO	27/01/2024
370	CAJUSOL DAMIAN JOSE YSMAEL	27/01/2024
371	CARRANZA DIAZ ALEJANDRO	27/01/2024
372	CHAFLOQUE GONZALES MARGARITA DEL MILAGRO	27/01/2024
373	CRISANTO ASENCIO ODENCIO	27/01/2024
374	DELGADO PEDROZA JUAN CARLOS	27/01/2024
375	DIAZ EDQUEN SALLY ANALI	27/01/2024
376	ESPINOZA CAMPOS JOHN KARL	27/01/2024
377	ESPINOZA MUNDACA BANNY MARIN	27/01/2024
378	FERNANDEZ SANTA CRUZ YULY KATHERIME	27/01/2024
379	FIESTAS SAMPEN MILAGROS ELIZABETH	27/01/2024
380	FIGUEROA BURGA MARIA ELENA	27/01/2024
381	FLORES FLORES MERY ADELY	27/01/2024
382	GALLO GUTIERREZ ROCIO MARISEL	27/01/2024
383	GUERRA DELGADO ROXANA ARACELY	27/01/2024
384	GUERRERO MONTENEGRO JUAN MANUEL EMILIO	27/01/2024
385	GUEVARA BUSTAMANTE DALMIR JOSE	27/01/2024
386	JARA CULQUI CARLOS DARWIN	27/01/2024
387	JULCA SANTOS NURY NOHELY	27/01/2024
388	MENDOZA DEL CASTILLO WILSON ALBERTO	27/01/2024
389	NUÑEZ ALBITES MARYMAR LORENA	27/01/2024
390	PARDO PORRAS ALBERTO	27/01/2024
391	PEJERREY NUÑEZ VICTOR ESTIGUARD	27/01/2024
392	PURIZACA LLENQUE LUIS ORLANDO	27/01/2024
393	QUIROZ ALCANTARA VICTORIANO	27/01/2024
394	QUISPE SILVA JORGE CARLOS	27/01/2024
395	RAMIREZ PAZ JORGE LUIS	27/01/2024
396	RAMIREZ VALLE DE MONTERO FIORELLA GRISELDA	27/01/2024
397	RAMOS DIAZ ERIKA	27/01/2024
398	REQUEJO CUEVA ANDERSON	27/01/2024
399	RODRIGUEZ CABANILLAS YSAAC	27/01/2024
400	RODRIGUEZ MORALES JOSE CARLOS	27/01/2024
401	ROJAS DELGADO MERCY JULISA	27/01/2024
402	ROJAS MONDRAGON KELLY	27/01/2024
403	RUIZ VASQUEZ JOHANN REINER	27/01/2024
404	SAMPEN SEYTUQUE KELLY IVON	27/01/2024

405	SECLEN GUERRERO MARIELA	27/01/2024
406	UCAÑAY MILLONES JULLY GIOVANNA	27/01/2024
407	URIARTE CIEZA JOSE LUIS	27/01/2024
408	VASQUEZ AMARI JHANCARLOS GRICERIO	27/01/2024
409	VIDARTE FLORES CELESSTHE ADHELLY	27/01/2024
410	VILLALOBOS GONZALEZ YESLI	27/01/2024
411	VILLALOBOS JIBAJA RONALD DEMETRIO	27/01/2024
412	YNOÑAN CHAPOÑAN ANA MEDALIT	27/01/2024
413	YOVERA MORANTE JOEL MARTIN	27/01/2024
414	ZEA DIAZ ANDY MACARENA	27/01/2024

ANEXO 6. RELACIÓN DE CONTADORES PÚBLICOS QUE EN EL AÑO 2024 OBTUVIERON EL RECONOCIMIENTO DE MIEMBROS VITALICIOS

N° CARTA	FECHA	ENTIDAD
RES. 027-2023	04/10/2023	CPC. GERMAN ANTONIO CABALLERO SILVA
RES. 028-2023	04/10/2023	CPC. GLORIA MARIA JIBAJA PINILLOS
RES. 029-2023	04/10/2023	CPC. PAULINA VENTURA CONSUELO ZAPATA
RES. 030-2023	04/10/2023	CPC. JORGE ERNESTO ROMERO GUZMAN
RES. 039-2023	21/11/2023	CPC. ALBERTO EDGARDO RIOJA CARRASCO
RES. 040-2023	21/11/2023	CPC. REDUBLINO OLIVIO HUANCARUNA PERALES
RES. 041-2023	21/11/2023	CPC. FRANCISCO JAVIER BUSTAMANTE RODAS
RES. 042-2023	21/11/2023	CPC. RICARDO ARTURO SEGURO ALZA
RES. 043-2023	21/11/2023	CPC. JUANA PISCOYA FLORES
RES. 045-2023	11/12/2023	CPC. JORGE OLIVA CORNEJO
RES. 046-2023	11/12/2023	CPC. AIDA LUISA BURGA CASTILLO
RES. 047-2023	11/12/2023	CPC. ANA MARGOT ARCE REYES
RES. 049-2023	28/12/2023	CPC. ELIANA DEL PILAR BARRANTES ARIAS
RES. 050-2023	28/12/2023	CPC. FLOR DE MARIA CAPUÑAY TORRES
RES. 005-2024	29/01/2024	CPC. JOSE INOCENTE PLO TRUJILLO
RES. 006-2024	29/01/2024	CPC. VICTOR MANUEL VALDIVIEZO GALLARDO
RES. 007-2024	29/01/2024	CPC. JANNIER LEOPOLDO CARBONEL MENDOZA
RES. 008-2024	29/01/2024	CPC. ROBERTO LIMO SILVA
RES. 009-2024	29/01/2024	CPC. ROSARIO AURORA OLIVA PORRO
RES. 010-2024	29/01/2024	CPC. ALBERTO FAÑAÑAN BAZALAR
RES. 021-2024	15/04/2024	CPC. ARTURO SANTISTEBAN SANTISTEBAN
RES. 022-2024	15/04/2024	CPC. CARLOS AUGUSTO ESTRADA GONZALES
RES. 028-2024	05/07/2024	CPC. ROSAURA LUZ BERNAL HERNANDEZ
RES. 029-2024	05/07/2024	CPC. ANGEL ARTURO CAICAY RAMOS

CEREMONIA DE COLEGIATURA

CANTIDAD DE CEREMONIAS VIRTUALES 2024 – 07 CEREMONIAS
CANTIDAD DE CEREMONIAS PRESENCIALES 2024- 11 CEREMONIAS






COLEGIO DE CONTADORES PÚBLICOS


GALERÍA DE DECANOS

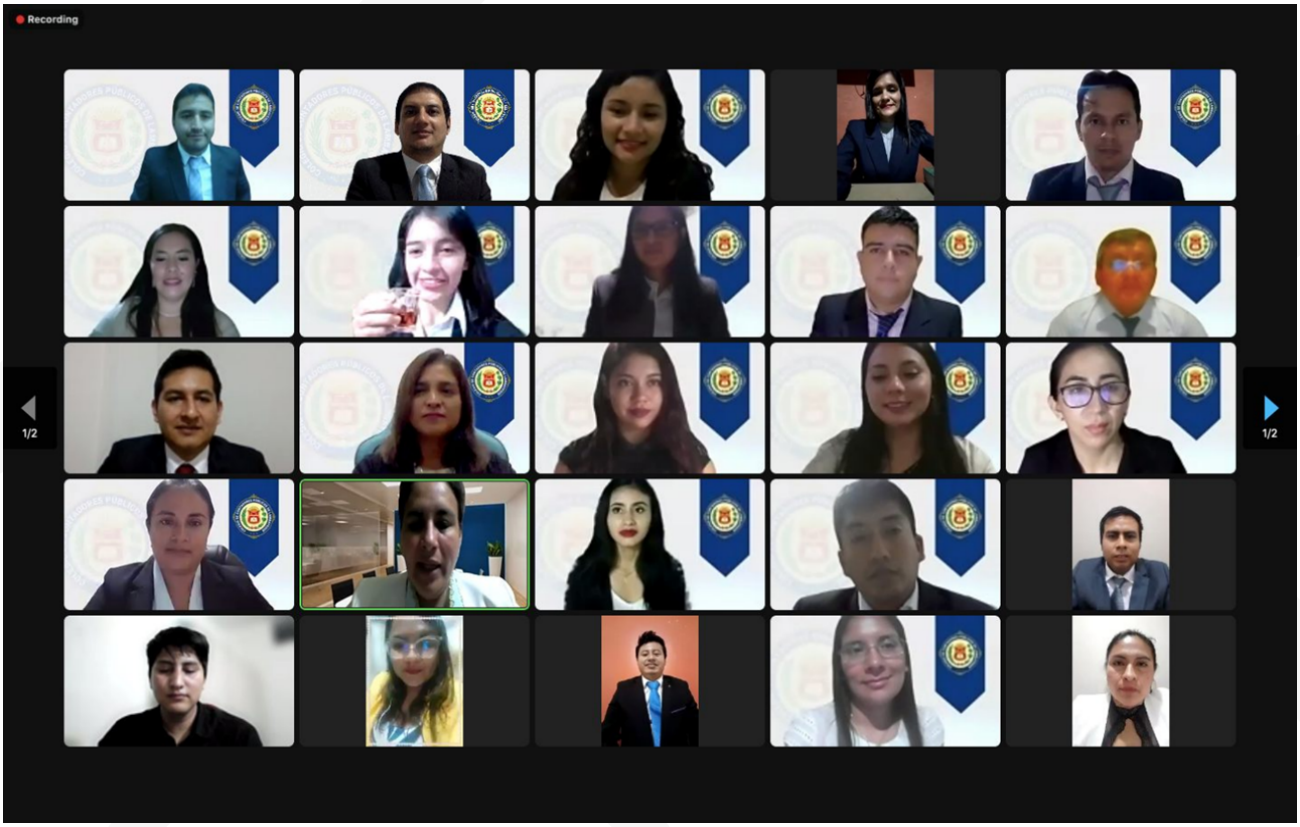
Recording
1/2
1/2


CPC. MARIBEL CARRANZA TORRES
Decana
COLEGIATURA ORDINARIA VIRTUAL

IMÁGENES DE CEREMONIA DE CERTIFICACION AUDITORES INDEPENDIENTES 2024









VACACIONES ÚTILES 2024






CONTADORES PU
AMBAYEQUE
CERTIFICADO
" TALLER DE AJEDREZ "
CERTIFICADO
" TALLER DE AJEDREZ "
CERTIFICADO
" TALLER DE AJEDREZ "


COLEGIO DE CONTADORES PÚBLICOS
DE LAMBAYEQUE

ACTIVIDADES DE RECREACIÓN Y ESPARCIMIENTO
YUNZA Y DIA DE LA MUJER




ONTRATOS:
COLEGIO DE CONTADORES PÚBLICOS DE LAMBAYEQUE
GRAN YUNZA CONTABLE 2024


COLEGIO DE CONTADORES PÚBLICOS DE LAMBAYEQUE
GRAN YUNZA CONTABLE 2024


COLEGIO DE CONTADORES PÚBLICOS DE LAMBAYEQUE
GRAN YUNZA CONTABLE 2024

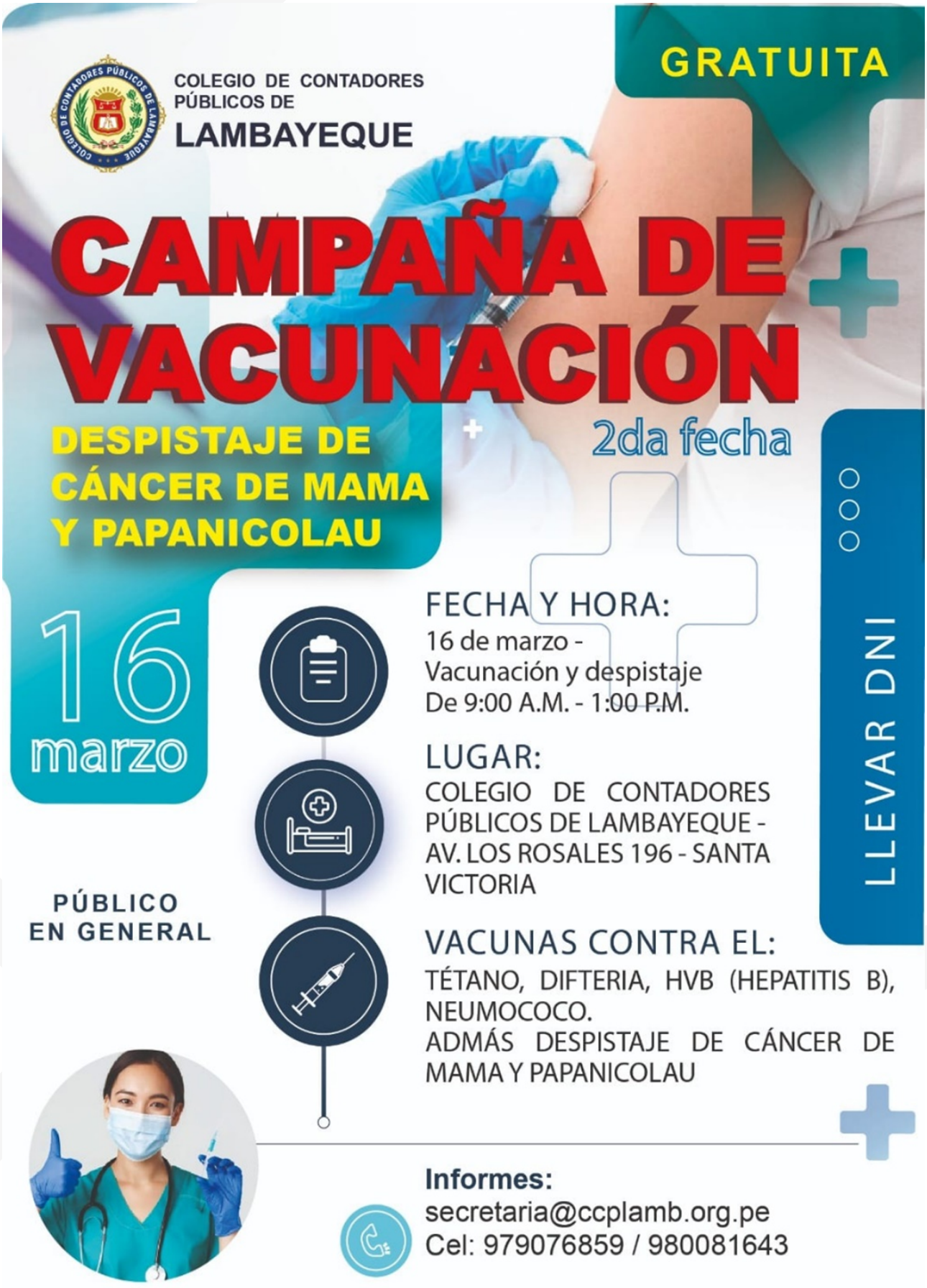
COLEGIO DE CONTADORES PÚBLICOS DE LAMBAYEQUE
GRATUITA
CAMPAÑA DE VACUNACIÓN
DESPISTAJE DE CÁNCER DE MAMA Y PAPANICOLAU
2da fecha
16 marzo
FECHA Y HORA:
16 de marzo -
Vacunación y despistaje
De 9:00 A.M. - 1:00 P.M.
LUGAR:
COLEGIO DE CONTADORES PÚBLICOS DE LAMBAYEQUE - AV. LOS ROSALES 196 - SANTA VICTORIA
VACUNAS CONTRA EL:
TÉTANO, DIFTERIA, HVB (HEPATITIS B), NEUMOCOCO.
ADMÁS DESPISTAJE DE CÁNCER DE MAMA Y PAPANICOLAU
LLEVAR DNI
PÚBLICO EN GENERAL
Informes:
secretaria@ccplamb.org.pe
Cel: 979076859 / 980081643

ENTREGA DE PRESENTES DIA DEL MADRE










COLEGIO DE CONTADORES PÚBLICOS DE LAMBAYEQUE
Feliz Día
aruma




COLEGIO DE CONTADORES PÚBLICOS DE LAMBAYEQUE
aruma






COLEGIO DE CONTADORES PÚBLICOS DE LAMBAYEQUE

RESUMEN DE GASTOS POR CELEBRACIÓN DEL DÍA DE MADRE CONTADORA – 2024

Madres Contadoras Participantes	270
Presupuesto Asignado	13,803.00

IMÁGENES ENTREGA DE PRESENTES DÍA DEL PADRE CONTADOR




COLEGIO DE CONTADORES
PUBLICOS DE
LAMBAYEQUE
Feliz Día Papá
Feliz Día
PAPA
Galaxy A24

RESUMEN DE GASTOS POR ENTREGA DE PRESENTES POR EL DIA DEL PADRE CONTADOR – 2024

Padres Contadores Participantes	340
Presupuesto Asignado	14,375

IMÁGENES DE LA CELEBRACIÓN POR EL 65 ANIVERSARIO DE PROMULGACIÓN DE LEY DE PROFESIONALIZACIÓN DEL CONTADOR PÚBLICO



IMÁGENES DE LA CELEBRACIÓN POR EL 65 ANIVERSARIO DE PROMULGACIÓN DE LEY DE PROFESIONALIZACIÓN DEL CONTADOR PÚBLICO







65 ANIVERSARIO DE LA LEY DE PROFESIONALIZACIÓN DEL CONTADOR PUBLICO DESFILE INSTITUCIONAL DOMINGO 01 DE SETIEMBRE DEL 2024













65 ANIVERSARIO DE LA LEY DE PROFESIONALIZACIÓN DEL CONTADOR PUBLICO DESAYUNO INSTITUCIONAL
DOMINGO 01 DE SETIEMBRE DEL 2024
















Feliz 65 Aniversario

IMÁGENES CAPTADAS EN LA CENA DE GALA POR EL 65 ANIVERSARIO DE LA LEY DE PROFESIONALIZACIÓN DEL CONTADOR PUBLICO






caribeños



RESUMEN DE GASTOS POR ENTREGA CELEBRACIÓN ANIVERSARIO DE PROMULGACIÓN DE LA LEY DE PROFESIONALIZACIÓN DEL CONTADOR PÚBLICO

Ingresos		2024
	VENTA DE TARJETAS CENA DE GALA	41,730.00
	Total Ingresos	41,730.00
Egresos		
	GASTOS POR CELEBRACIÓN DE DESAYUNO, CENA DE GALA Y SESIÓN SOLEMNE	126,389.00
	Egresos Netos	**-84,659.00**

68 ANIVERSARIO DE CREACIÓN DEL COLEGIO DE CONTADORES PÚBLICOS DE LAMBAYEQUE









RECONOCIMIENTO A PRIMERA PROMOCIÓN DE EGRESADOS DE LA PRIMERA PROMOCIÓN DE LA UNIVERSIDAD NACIONAL PEDRO RUIZ GALLO





CONVENIOS INTERINSTITUCIONALES





NUESTRA ORDEN PROFESIONAL FORMA PARTE DEL CONSEJO DIRECTIVO DEL CONREDE 2024-2026

Colegio de Contadores Públicos de Lambayeque integra el Consejo Regional de Decanos de los Colegios Profesionales de Lambayeque - CONREDE

Mediante proceso eleccionario; 23 de 25 Decanos de las diferentes órdenes profesionales de la Región Lambayeque, eligieron el **Consejo Regional de Decanos de los Colegios Profesionales de Lambayeque** para el periodo 2024-2026, en el que la orden profesional de Contadores Públicos de Lambayeque representada en la persona de la **Decana, Dra. Maribel Carranza Torres**, integra la Junta Directiva.

Como todo proceso democrático, participativo e institucional hemos participado en estas nuevas elecciones convocadas con el **CONREDE**, para seguir representando a nuestras órdenes profesionales y a nuestra Región desde el espacio y los distintos escenarios que representan los diferentes colegios profesionales; felicito la elección de la **Decana Rosa Amelia Chambergo Montejo** en calidad de presidenta de la nueva junta directiva y a todos los Decanos que hemos sido depositarios de la confianza y el compromiso para representarlos sin embargo el trabajo es de todos en bien de tan anhelada y fortalecida institucionalidad, agregó Carranza.

El actual Consejo Directivo, **CONREDE LAMBAYEQUE** pra el **periodo 2024-2026**, quedó conformado por:

Rosa Amelia Chambergo - Colegio de Periodistas, Presidente

Colegio de Ingenieros - Vicepresidencia

Colegio de Nutricionistas - Secretaría

Maribel Carranza Torres - Colegio de Contadores, Tesorería

Colegio de Arquitectos - Miembro

ACTIVIDADES DE PARTICIPACIÓN INSTITUCIONAL

La promoción de Contadores Públicos de la UNPRG 1974 - 2024

"Gilmer Limo Olano", celebra sus Bodas de Oro con una importante participación de sus integrantes. 26-10-2024.

La Junta directiva que tuvo a cargo la organización estuvo conformada por el CPC. José Carlos Valeriano, presidente; CPC. José Seytuque Valderrama, vicepresidente; CPC. José Rosado Quiroga, secretario; CPC. Miguel Rentería Piscoya, tesorero; CPC. Oscar Tocto Gómez y el CPC. Humberto Vega Gastelumendi, Vocales.

Con la especial asistencia de la Dra. Maribel Carranza Torres, Decana del Colegio de Contadores Públicos de Lambayeque y del Señor Rector de la UNPRG, Dr. Enrique Cárpena Velásquez; se dio inicio a la ceremonia protocolar en la que se extendieron los diferentes saludos de felicitación y reconocimiento a la organización, trayectoria, y experiencia profesional que han marcado importantes hitos en el desarrollo profesional e institucional gracias a la representatividad de todos y cada uno de sus destacados integrantes.



La XX Promoción de Contadores Públicos de la UNPRG celebró sus Bodas de Rubí
26-08-2024

El emotivo reencuentro promocional desarrolló un programa de actividades protocolares y sociales. El acto protocolar se llevó a cabo en el Salón Consistorial de la Municipalidad Provincial de Chiclayo (MPCH) contando con la asistencia y participación de distinguidas autoridades entre ellas la presencia del Rector de la UNPRG, Dr. Enrique Cárpena Velásquez; la participación especial de la Dra. Janet Cubas Carranza, actual alcaldesa de Chiclayo e integrante de dicha promoción de Contadores; la presencia del recordado ex alcalde de la Provincia de Chiclayo el Señor Arturo Castillo Chirinos; la presencia del CPC. Oswaldo Mendoza Otiniano, ex regidor de la MPCH y catedrático de la UNPRG; y la presencia de la Dra. Maribel Carranza Torres, actual Decana del Colegio de Contadores Públicos de Lambayeque.



PROMOVAMOS EL DEPORTE






COLEGIO DE CONTADORES PÚBLICOS DE LAMBAYEQUE
GRAN YUNZA CONTABLE 2024

NOS ESTAMOS PREPARANDO PARA SER SEDE DE LA XII CONVENCIÓN NACIONAL DE NIIF 2025

¡CONTAMOS CONTIGO!



COLEGIO DE CONTADORES PÚBLICOS DE LAMBAYEQUE
R.U.C 20180961292
ESTADO DE SITUACION FINANCIERA
AL 31 DE DICIEMBRE DEL 2024
(Expresado en Soles)

ACTIVOS		2024	2023
ACTIVOS CORRIENTES			
Efectivo y Equivalentes de Efectivo	**NOTA 02**	573,727	335,768
Cuentas por Cobrar Comerciales	**NOTA 03**	-	2,310
Otras cuentas por Cobrar	**NOTA 04**	48,371	42,285
Activo Diferido	**NOTA 05**	14,402	18,608
Gastos contratados por anticipado	**NOTA 06**	40,943	82,063
Existencias	**NOTA 07**	1,869	2,065
TOTAL ACTIVOS CORRIENTES		**679,311**	**483,099**
ACTIVOS NO CORRIENTES			
Inmuebles, Maquinaria y Equipo (neto)	**NOTA 08**	3,374,528	3,372,772
TOTAL ACTIVOS NO CORRIENTES		**3,374,528**	**3,372,772**
TOTAL ACTIVOS		**4,053,840**	**3,855,870**

PASIVOS Y PATRIMONIO		2024	2023
PASIVOS CORRIENTES			
Cuentas por pagar comerciales terceros	**NOTA 09**	4,000	30,098
Otras cuentas por pagar	**NOTA 10**	84,673	138,648
Tributos por pagar	**NOTA 11**	2,203	2,651
Remuneraciones por pagar	**NOTA 12**	22,502	17,083
TOTAL PASIVOS CORRIENTES		**113,378**	**188,479**
PASIVOS NO CORRIENTES			
Cuentas por pagar comerciales terceros			
TOTAL PASIVOS NO CORRIENTES			
TOTAL PASIVOS		**113,378**	**188,479**
PATRIMONIO NETO			
Capital	**NOTA 13**	397,764	397,764
Excedente de Revaluación	**NOTA 14**	21,041	21,041
Resultados Acumulados	**NOTA 15**	3,248,586	3,091,911
Resultado del Ejercicio	**NOTA 16**	273,071	156,675
Total Patrimonio Neto		**3,940,462**	**3,667,391**
TOTAL PASIVOS Y PATRIMONIO NETO		**4,053,840**	**3,855,870**

CHICLAYO, DICIEMBRE 2024



COLEGIO DE CONTADORES PÚBLICOS DE LAMBAYEQUE
NOTAS DEL ESTADO DE SITUACION FINANCIERA
AL 31 DE DICIEMBRE DEL 2024
(Expresado en Soles)

		AÑO 2024		AÑO 2023	
			S/		S/
NOTA 2	**EFECTIVO Y EQUIVALENTES DE EFECTIVO**		573,727		335,768
	Caja efectivo soles	108		2,037	
	YAPE 967380666	196,238		-	
	CMAC Piura cta.110-01-2532945 M.N.	45,346		43,939	
	CMAC Piura cta.110-02-2468630 M.E.	70		262	
	BANCO CONTINENTAL CTA.0011-0287-0100022542-03 M.N.	122,062		115,852	
	BANCO DE CREDITO DEL PERU (BCP) 305-9918873-0-42 M.N.	197,756		173,657	
	BANCO BCP CTA. MANCOMUNADA N° 305-94857631-0-74 M.N.	11,927		-	
	BANCO DE LA NACION N° 00248006021	219		21	
NOTA 3	**CUENTAS POR COBRAR COMERCIALES TERCEROS**		-		2,310
	Facturas	-		500	
	Boletas	-		1,810	
NOTA 4	**OTRAS CUENTAS POR COBRAR**		48,371		42,285
	Entregas a rendir	8,121		3,725	
	Fondos sujetos a restricción	38,560		38,560	
	Reclamaciones a terceros (Banco BBVA)	50		-	
	Facturas, boletas y recibos de ingresos	1,640		-	
NOTA 5	**ACTIVO DIFERIDO**		14,402		18,608
	IGV Diferido	218		6,445	
	Impuesto pagado en exceso	2,855		2,337	
	IGV (Saldo a favor)	11,277		9,507	
	Intereses fracc. Tributario IGV	52		319	
NOTA 6	**GASTOS CONTRATADOS POR ANTICIPADO**		40,943		82,063
	Seguro Vida Ley	-		177	
	Fraccionamiento JDCCPP	40,943		81,885	
NOTA 7	**EXISTENCIAS**		1,869		2,065
	Medallas, solaperos y pines	1,869		2,065	
NOTA 8	**INMUEBLES MAQUINARIA Y EQUIPO**		3,374,528		3,372,772
	Terreno Santa Victoria	31,862		31,862	
	Terreno Monsefú	661,905		661,905	
	Terreno Manuel Seoane 1639-La Victoria	289,475		289,475	
	Terreno Avenida Balta	8,603		8,603	
	Edificio Administrativo Santa Victoria	404,826		404,826	
	Biblioteca Av Balta	23,941		23,941	
	Construcción y mejora La Victoria	61,758		44,102	
	Centro de esparcimiento Monsefú	41,403		41,403	
	Mubles y enseres	44,735		44,735	
	Muebles y enseres biblioteca	49,895		49,895	
	Equipos de cómputo y procesamiento de datos	85,265		85,265	
	Impresora EPSON L395 Multifuncional	1,017		1,017	
	Equipos diversos	47,813		47,813	
	Construcción centro de esparcimiento Monsefú	2,039,026		2,039,026	
	Licencia de software	29,886		29,886	
	Depreciación edificio Santa Victoria	(201,766)		(188,628)	
	Depreciación edificio Av Balta	(20,316)		(20,126)	
	Depreciación mejora edificio Santa Victoria	(12,484)		(12,484)	

C.P.C. Ernesio Sarmiento Monja
CONTADOR
MAT. 04 - 2206

COLEGIO DE CONTADORES PÚBLICOS DE LAMBAYEQUE
NOTAS DEL ESTADO DE SITUACION FINANCIERA
AL 31 DE DICIEMBRE DEL 2024
(Expresado en Soles)

		AÑO 2024		AÑO 2023	
	Depreciación muebles	(41,057)		(40,403)	
	Depreciación muebles y enseres biblioteca	(47,170)		(47,170)	
	Depreciación equipos de cómputo	(80,652)		(79,911)	
	Depreciación equipos diversos	(43,433)		(42,259)	
NOTA 9	**CUENTAS POR PAGAR COMERCIALES TERCEROS**		**4,000**		**30,098**
	Facturas	-		26,098	
	Otros comprobantes	-		-	
	Honorarios por pagar	4,000		4,000	
NOTA 10	**OTRAS CUENTAS POR PAGAR**		**84,673**		**138,648**
	Depósitos no identificados	36,231		35,951	
	AFP Prima	-		151	
	AFP Integra	176		220	
	Anticipo de clientes	70		10	
	SERFOM	2,254		2,254	
	Otras cuentas por pagar	150		175	
	Fraccionamiento JDCCPP	40,943		81,885	
	Fraccionamiento tributario IGV	4,850		18,002	
NOTA 11	**TRIBUTOS POR PAGAR**		**2,203**		**2,651**
	Renta 4ta	480		192	
	Renta 5ta	63		215	
	Es-salud	757		1,008	
	Es-salud vida	5		5	
	ONP	898		1,231	
NOTA 12	**REMUNERACIONES POR PAGAR**		**22,502**		**17,083**
	Sueldos	2,350		2,350	
	Vacaciones (Personal Administrativo)	18,512		13,085	
	C.T.S (Personal administrativo)	1,640		1,648	
NOTA 13	**CAPITAL**		**397,764**		**397,764**
	Capital	397,764		397,764	
NOTA 14	**EXCEDENTE DE REVALUACION**		**21,041**		**21,041**
	Edificaciones	21,041		21,041	
NOTA 15	**RESULTADOS ACUMULADOS**		**3,248,586**		**3,091,911**
	Resultados Acumulados	3,248,586		3,091,911	
NOTA 16	**RESULTADO DEL EJERCICIO**		**273,071**		**156,675**
	Resultado	273,071		156,675	

C.P.C. Ernesto Sarmiento Monja
CONTADOR
MAT. 04 - 2209

COLEGIO DE CONTADORES PÚBLICOS DE LAMBAYEQUE
ESTADO DE RESULTADOS
AL 31 DE DICIEMBRE DEL 2024
(Expresado en Soles)

	NOTA	2024	2023
Ingresos Operacionales	16	939,719	978,629
Otros Ingresos Operacionales	17	115,784	204,174
Total de Ingresos Brutos		**1,055,503**	**1,182,803**
(-) Costo de Servicio	18	(42,256)	(70,595)
(-) Costo de Ventas	19	(18,670)	(63,341)
Total Costos Operacionales		**(60,927)**	**(133,935)**
Utilidad Bruta		**994,576**	**1,048,868**
(-) Gastos Administrativos	21	(720,580)	(898,184)
(-) Gastos de Venta	20	-	-
Utilidad Operativa		**273,997**	**150,684**
(-) Gastos Financieros	22	(2,170)	(4,025)
(+) Otros Ingresos	23	1,072	9,877
(+) Ingresos Financieros	24	171	139
Resultado antes Impuestos		**273,071**	**156,675**
Superavit (Déficit)		**273,071**	**156,675**

CHICLAYO, DICIEMBRE 2024

C.P.C. Enemesio Sarmiento Monja
CONTADOR
MAT. 04 - 2209

COLEGIO DE CONTADORES PÚBLICOS DE LAMBAYEQUE
NOTAS AL ESTADO DE RESULTADOS
AL 31 DE DICIEMBRE DEL 2024
(Expresado en soles)

			2024	2023
NOTA 16	**INGRESOS OPERACIONALES**		**939,719**	**978,629**
	Cuota ordinaria		476,415	536,985
	Colegiaturas		448,200	428,551
	Constancia de habilidad		2,110	3,580
	Cuota ordinaria de Sociedad Auditora		9,900	-
	Inscripcion sociedades de auditoría		2,080	7,777
	Fondo Mortuorio		1,014	1,736
NOTA 17	**OTROS INGRESOS OPERACIONALES**		**115,784**	**204,174**
	Certificados		941	788
	Seminarios		1,797	475
	Taller de verano		585	2,381
	Vacaciones útiles		2,568	-
	Alquiler del auditorio		458	-
	Inscripción auditor independiente		5,105	2,542
	Certificación para auditor independiente		8,983	-
	Servicios de capacitación		55,513	140,072
	- CURSO DE AUDITOR INDEPENDIENTE 2023	7,987		
	- CURSO DE PERITAJE CONTABLE	2,373		
	- CURSO: APLICACION DE NORMAS CONTABLES AL CIERRE CONTABLE FINAN. PARA ENT. PUBLICAS	534		
	- AUDITORIA FORENSE Y PERITAJE CONTABLE	5,593		
	- CURSO DE AUDITORIA FINANCIERA 2024	39,026		
	Ingresos adicionales por pases a eventos		37,601	55,186
	-JURAMENTACION DE AUDITOR INDEPENDIENTE	2,203		
	-CENA DE GALA - DIA DEL CONTADOR	35,398		
	Carnets, medallas y solaperos		2,235	2,730
NOTA 18	**COSTO DEL SERVICIO**		**(42,256)**	**(70,595)**
	Servicio de transporte de carga		-	(2,444)
	Servicios de dictado de cursos		(22,070)	(60,270)
	-CURSOS DE GESTIÓN DE RIESGOS- IMPLEMENTACIÓN DEL SISTEMA DE CONTROL INTERNO - MPFN-DF LAMBAYEQUE	(900)		
	- AUDITORIA FORENSE Y PERITAJE CONTABLE	(5,870)		
	-ESPECIALIZACION EN AUDITORIA TRIBUTARIA	(8,400)		
	-CURSO: APLICACION DE NORMAS CONTABLES AL CIERRE CONTABLE FINANCIERO DEL 2023 PARA ENTIDADES PUBLI	(900)		
	-CURSO: AUDITORIA FINANCIERA 2024	(6,000)		
	Certificación para auditor independiente		(4,000)	-
	Curso taller		(4,985)	-
	-TALLER VACACIONAL (VACACIONES UTILES)	(2,075)		
	-CURSO TALLER MS EXCEL	(1,440)		
	-TALLER DE VERANO (BAILOTERAPIA)	(1,470)		
	Gastos en ceremonia de colegiaturas		(11,202)	(7,880)
NOTA 19	**COSTO DE VENTAS**		**(18,670)**	**(63,341)**
	Medallas, solaperos y pines		(18,670)	(63,341)
NOTA 20	**GASTO DE VENTAS**		-	-
NOTA 21	**GASTOS ADMINISTRATIVOS**		**(720,580)**	**(898,184)**
	Agasajos		(160,671)	(156,180)
	-GASTOS EN AGASAJOS PERSONAL ADMINISTRATIVO	(305)		
	-GASTOS EN EL DIA DE LA MUJER	(1,230)		
	-GASTOS EN CEREMONIA DE JURAMENTACION DE AUDITOR INDEPENDIENTE	(7,352)		
	-YUNZA CONTABLE 2024	(12,455)		
	-CEREMONIA DE JURAMENTACION DE CONSEJO DIRECTIVO	(4,223)		
	-GASTOS DIA DE LA MADRE	(13,469)		
	-GASTOS DIA DEL PADRE	(12,198)		
	-GASTOS DIA DEL CONTADOR	(107,897)		
	-ANIVERSARIO CCPL	(1,542)		
	Sueldos - Remuneración básica		(89,701)	(93,293)
	Celebración fiestas navideñas		(74,647)	(120,862)
	Suscripción a Junta de Decanos de los CCPP		(48,562)	(38,103)
	Servicios de vigilancia particular		(46,610)	(52,573)

C.P.C. Encarnacion Sarmiento Monja
CONTADOR
MAT. 04 - 2209

COLEGIO DE CONTADORES PÚBLICOS DE LAMBAYEQUE
NOTAS AL ESTADO DE RESULTADOS
AL 31 DE DICIEMBRE DEL 2024
(Expresado en soles)

Impuesto general a las ventas	(42,793)	(48,973)
Fraccionamiento de Junta de Decanos de los CCPP	(40,943)	(40,943)
Servicios básicos (energía, agua, teléfono, internet)	(22,336)	(8,577)
Gastos judiciales	(21,600)	-
Gratificaciones fiestas patrias y navidad - Empleados	(18,328)	(18,855)
Servicios de contabilidad	(17,525)	(22,373)
Servicios de asesoría informatica	(16,678)	(14,932)
Depreciación de edificaciones	(13,329)	(11,668)
CTS	(10,017)	(9,869)
Vacaciones empleados	(9,317)	(6,583)
ESSALUD - Seguro de empleados	(9,047)	(9,493)
Servicio de movilidad local (directivos y personal)	(7,453)	(10,905)
Gastos de representación	(5,785)	(16,723)
Servicios administrativos	(5,785)	(13,715)
Servicio de pintura y acabados	(4,169)	(23,168)
Impuesto predial	(3,854)	(5,331)
Otros gastos de gestión	(3,312)	(3,890)
Asignación familiar	(3,208)	(3,704)
Gastos sin efecto tributrario (reparables)	(3,068)	(1,802)
Materiales de oficina y papelería	(2,785)	(5,821)
Servicios de asesoría tributaria	(2,500)	-
Servicios de consejeria y Mant. Local	(2,400)	(5,950)
Suscripciones a revistas	(2,348)	-
Uniforme del personal	(2,311)	(2,807)
Materiales de aseo y limpieza	(2,197)	(2,515)
Mantenimiento y rep. de equipos diversos	(1,877)	(179)
Asambleas y reuniones de junta directiva	(1,876)	(23,215)
Servicios de asesoría legal	(1,800)	(1,150)
Intereses de impuestos	(1,729)	(1,725)
Servicio de publicidad	(1,600)	(2,900)
Horas extras Empleados	(1,524)	(4,380)
Suscripción a Cámara de Comercio	(1,487)	(600)
Donaciones	(1,418)	-
Depreciación de equipos diversos	(1,174)	(1,174)
Riesgo de caja	(1,100)	(1,200)
Gastos recreativos	(1,056)	(27)
Gratificaciones extraordinarias - Empleados	(1,000)	-
Otros servicios	(1,000)	(3,172)
Servicios notariales y de registro	(949)	(731)
Activos fijos menores a 1/4 UIT	(761)	(194)
Depreciación de equipos de cómputo	(742)	(1,070)
Suscripción Zoom	(686)	(1,046)
Formatos e impresos	(664)	(28)

C.P.C. Ernesio Sarmiento Monja
CONTADOR
MAT. 04 - 2206

	Depreciación muebles y enseres	(655)	(891)
	Pasajes aereos	(626)	-
	Mantenimiento y rep. de edificios e instalaciones	(575)	(70,160)
	Mantenimiento y rep. de equipos de computo	(568)	(454)
	Servicio de transporte de carga	(515)	(941)
	Agua mineral	(484)	(912)
	Seguro Vida Ley	(482)	(127)
	Gastos en equipos móviles y recargas	(285)	-
	Atención al personal (Refrigerios, medicamentos)	(198)	(61)
	Multas SUNAT	(180)	-
	Herramientas	(72)	(114)
	Servicio de fotocopiado	(58)	(36)
	ITF	(52)	(75)
	Pérdida por redondeo	(39)	(65)
	Servicio de mensajería y courrier	(36)	(91)
	Intereses de AFP	(31)	(36)
	Pasajes terrestres	-	(70)
	Hospedaje	-	(1,717)
	Gastos comité electoral	-	(9,166)
	Mantenimiento y rep.de oficinas	-	(2,015)
	Mantemiento y rep.de maquinaria y equipo	-	(1,180)
	Alquiler de local	-	(4,045)
	Alquiler de camiones, volquetes y otros	-	(60)
	Alquiler de equipo de sonido	-	(500)
	Servicio de impresión	-	(992)
	Servicio de aseo y limpieza	-	(1,384)
	Servicio de instalaciones electricas	-	(2,815)
	Suministros y accesorios de computo	-	(863)
	Intereses de arbitrios	-	(0)
	Libros, revistas y diarios	-	(2,046)
	Licencia software	-	(220)
	Gastos con boleta de venta	-	(4,679)
	Trámites en SUNARP	-	(70)
NOTA 22	**GASTOS FINANCIEROS**	**(2,170)**	**(4,025)**
	Comisiones (mantenimiento, depósito)	(1,861)	(3,338)
	Mantenimiento y portes de cuentas	(221)	(616)
	Pérdida por diferencia de cambio	(88)	(71)
NOTA 23	**OTROS INGRESOS**	**1,072**	**9,877**
	Otros ingresos	1,066	9,845
	Ganancia por redondeo	6	32
NOTA 24	**INGRESOS FINANCIEROS**	**171**	**139**
	Intereses Financieros	161	82
	Ganancia por diferencia de cambio	11	57

C.P.C. Enemesio Sarmiento Monja
CONTADOR
MAT. 04 - 2206

COLEGIO DE CONTADORES PÚBLICOS DE LAMBAYEQUE